# VÝROČNÁ SPRÁVA

**Spoločnosti PEMAX PLUS, spol. s r.o.**

**Za rok 2014**

Dátum spracovania: 30.06.2015

## OBSAH


1. Úvod str. 03
2. Profil spoločnosti str. 04
   - 2.1 Spoločnosť str. 04
   - 2.2 Organizačná štruktúra str. 05
3. Najvýznamnejšie udalosti roku str. 06
4. Štruktúra produkcie str. 08
5. Infraštruktúra str. 12
6. Zamestnanci str. 14
7. Výhľad na rok 2015 str. 15
8. Ostatné informácie str. 16
9. Finančná časť str. 17
   - 9.1 Výsledky hospodárenia str. 18
   - 9.2 Skrátený výkaz Účtovná závierka str. 19
   - 9.3 Správa audítora str. 20
   - 9.4 Účtovná závierka str. 21

# 1. ÚVOD

Vážený obchodný partneri, dovoľte nám aj toto cestou vyjadriť našu vďaku s Vami prejavenou dôverou v našu spoločnosť.

Aj vďaka Vašej dôvere, trpezlivosti a ústretovosti sa nám podarilo prečkať predchádzajúce krízové roky a viacerých „krachujúcich“ a „reštrukturalizujúcich“ zákazníkov.

Od roku 2006 sme prešli komplikovanou cestou vývoja a veríme, že v nasledujúcom roku, ktorý bude našim 10tim výročím bude situácia ešte stabilnejšia a s utešenejším výhľadom. Po troch rokoch opatrení zameraných na znižovanie nákladov, sa spoločnosť dostala doje spoločnosť v dobrej kondícii

Podľa prebiehajúcich obchodných rokovaní bude možné opäť zvýšiť investície do strojných zariadení a buď inovovať stávajúce alebo dokonca rozširovať výrobné možnosti našej spoločnosti.

Vieme, že v uplynulom období sme hlavne našim dodávateľom spôsobili problémy s horšou platobnou disciplínou, avšak pevne veríme, že najhoršie obdobie už máme za sebou a v nasledujúcom roku budeme aj naďalej pokračovať v rozvíjaní našich dlhodobých obchodných vzťahoch.

Vzhľadom na prijaté opatrenia a už uzatvorené zmluvy pre rok 2015 vidíme, že výsledky v nasledujúcom roku budú neporovnateľne lepšie. Preto veríme, že po prekonaní predchádzajúcich hektických rokov, nastane obdobie pre stabilizáciu a postupný rozvoj.

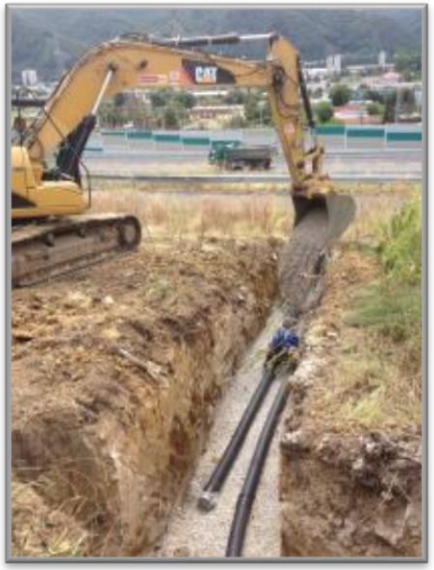

## 2. PROFIL SPOLOČNOSTI

| Vízia spoločnosti: |
| --- |
| „Byť dynamickou a konkurencieschopnou špecializovanou stavebnou spoločnosťou s rastúcim podielom na trhu zemných, búracích a demolačných prác, zhodnocovaní odpadu a doprave sypkých materiálov pri súčasnom dosahovaní vysokej kvality vykonávaných prác, dodržiavania pravidiel bezpečnosti práce, spokojnosti zákazníkov a kladných hospodárskych výsledkov.„ |

### 2.1 SPOLOČNOSŤ

**Názov:** **PEMAX PLUS, spol. s r.o.**
**Sídlo:** Medený Hámor 4949/14
974 11 Banská Bystrica
**IČO:** 31 627 421
**IČDPH:** SK2020461663
**Registrácia:** OR Okr. Súdu B. Bystrica, Odd.: Sro, Vl.č.: 2651/S

**Skrátený predmet činnosti z OR:**

- Zemné výkopové práce
- Uskutočňovanie stavieb a ich zmien
- Podnikanie v oblasti nakladania s nebezpečným odpadom
- Podnikanie v oblasti nakladania s iným ako NO
- Poradenská a konzultačná činnosť pri vykonávaní, projektovaní a vyhodnocovaní geologických prác, banskej činnosti a činnosti vykonávanej banským spôsobom
- Poradenská a konzultačná činnosť v ekológii
- Vykonávanie odborných činností vo výstavbe ako autorizovaný stavebný inžinier v kategórii inžinierske stavby s rozsahom oprávnenia Vodohospodárske stavby
- Cestná motorová doprava – vnútroštátna nákladná doprava
- Búracie a demolačné práve bez použitia výbušnín
- Demontáž oceľových konštrukcií a technologických zariadení
- Rozpočtárske práce a kalkulácia stavieb
- Práce vykonávané vo výškach: stabilizácia svahov a brál umelými bariérami
- Úprava terénov
- Čistenie a zimná údržba komunikácií

| Motto spoločnosti: |
| --- |
| „Vytvárame priestor pre nové nápady„ |

## 2.2 ORGANIZAČNÁ ŠTRUKTÚRA

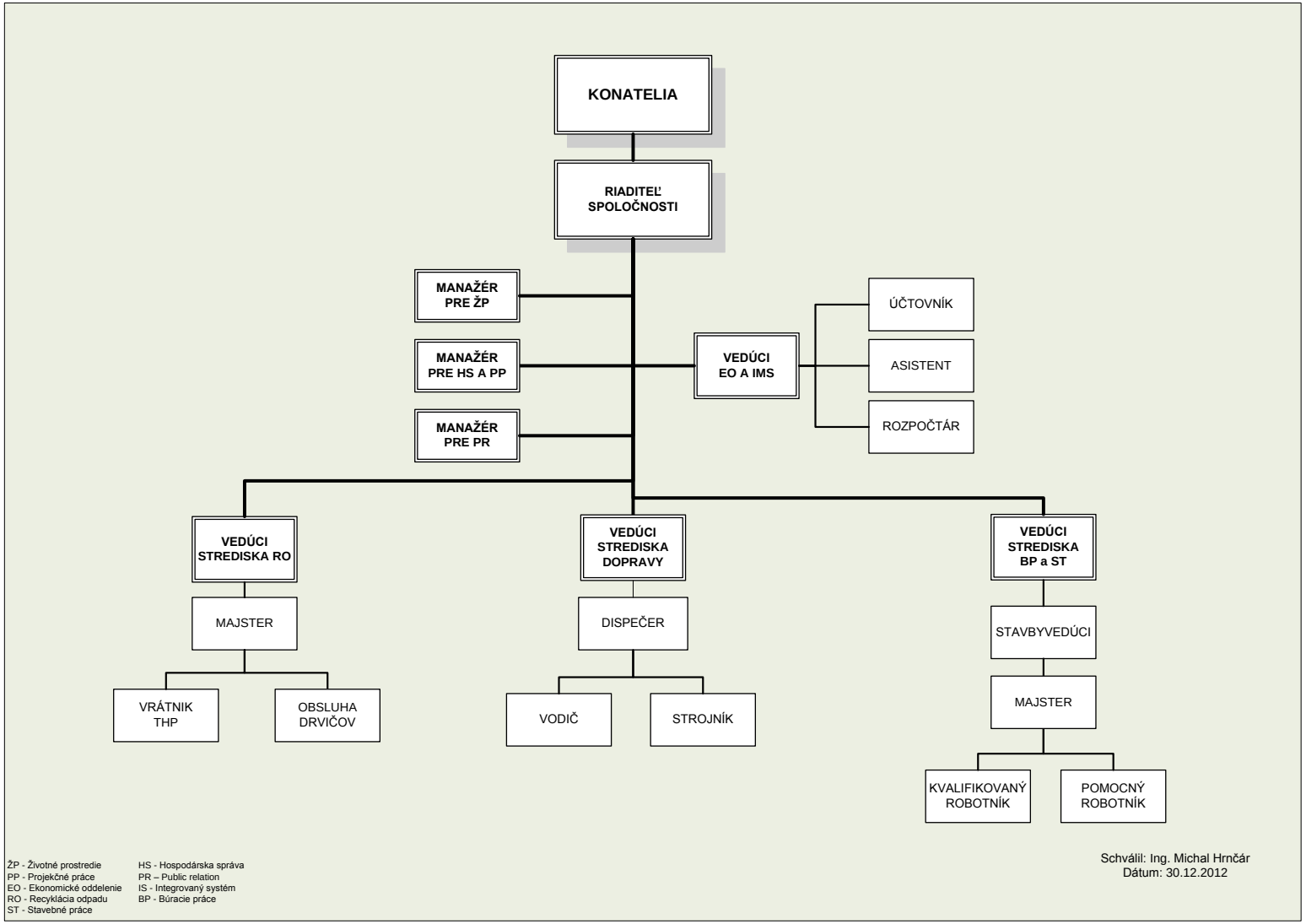

## 3. NAJVÝZNAMNEJŠIE UDALOSTI ROKU 2014

Začiatok roku 2014 sa niesol v znamení predchádzajúcich krízových rokov, opatrného výberu nových obchodných partnerov a hlavne snahou prehlbovať spoluprácu so stabilnými zákazníkmi s dobrou platobnou disciplínou.

Obnovením stavebných činností na stavbe Tisovec-Čertova dolina a začatím výstavby rýchlostnej cesty R2 Pstruša - Kriváň sme zabezpečili pracovné vyťaženie pre väčšinu našich stavebných mechanizmov.

Neistota investorov z predchádzajúcich rokov sa postupne vytrácala a začali sa rozbiehať aj stavebné projekty, ktoré nie sú viazané na štátne financovanie – Výstavby bytových domov Žiar nad Hronom, pokračovanie výstavby rodinných domov v lokalite Suchý Vrch a pod..

Nárast produkcie sa prejavil hlavne v oblasti Zemných prác a Dopravy. V oblasti búracích prác boli po ukončení prác v Partizánskom (demolácia bývalého závodu Baťa) realizované hlavne menšie zákazky (búranie rodinných domov, búranie priemyselných podláh). Až koncom roku sa realizovala väčšia akcia - búranie pavilónu bývalej biochémie a patológie v areáli starej nemocnice Banská Bystrica.

V oblasti recyklácie stavebných odpadov bola situácia stabilná. Recyklačná linka fungovala nepretržite počas celého roku.

Spoločnosť už v roku 2012 získala povolenia na prevádzku kompostovacej plochy. V roku 2014 sa nám podarilo úspešne absolvovať výrobkovú certifikáciu. V súčasnosti spoločnosť hľadá vhodné spôsoby odbytu pre pripravené výrobky.

Vzhľadom na viacročný vývoj klesajúcich tržieb spoločnosť v roku 2014 neinvestovala do obnovy strojného zariadenia žiadne významnejšie čiastky. Realizovala sa iba generálna oprava podvozku na pásovom Dozéry CAT D6R II.

V priebehu roku sa realizoval aj odpredaj strojného zariadenia MFL z dôvodu nedostatočnej vyťaženosti zariadenia.

V roku 2014 spoločnosť úspešne absolvovala dohľadový audit systému BOZP podľa normy OHSAS 18001 a recertifikačný audit integrovaného manažérskeho systému kvality a environmentu podľa požiadaviek noriem ISO 9001 a ISO 14001, ktorý realizovala renomovaná spoločnosť SGS.

Počet zamestnancov sa oproti predchádzajúcemu roku nemenil.

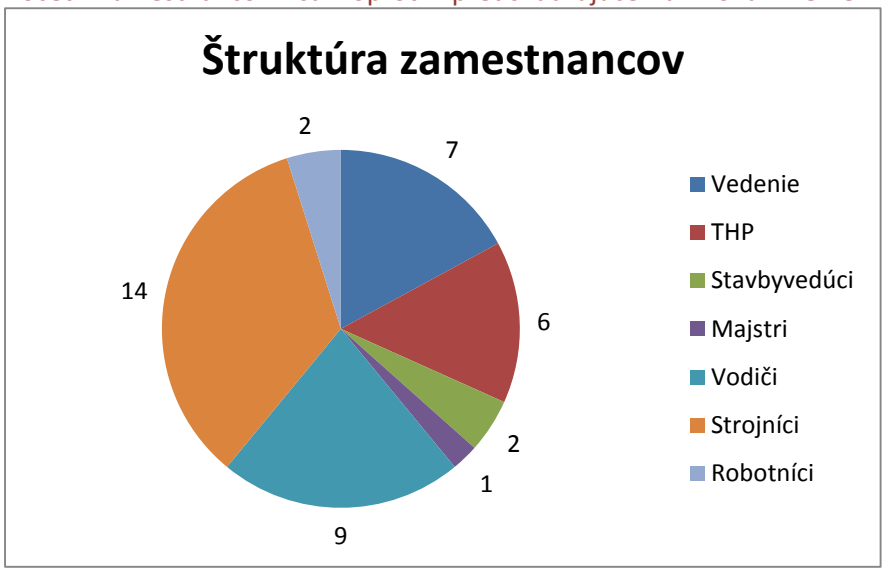

## CERTIFIKÁTY SPOLOČNOSTI

Certifikát HU08/3472

Systém riadenia spoločnosti

**PEMAX PLUS, spol. s r.o.**

Medený Hámor 4949/14
974 11 Banská Bystrica

bol preverený, certifikovaný a vyhovel požiadavkám

**ISO 9001:2008**

Pre tieto činnosti

**Stavebné a búracie práce.**
**Recyklácia stavebných odpadov.**
**Projekčná činnosť.**
**Dopravné činnosti.**

Podrobnejšie vysvetlenie týkajúce sa rozsahu tohto certifikátu a aplikácie ISO 9001:2008 je možné získať u organizácie.

Tento certifikát je platný od 3. októbra 2014 do 2. októbra 2017
a zostáva v platnosti v prípade úspešných dohľadových auditov.
Dátum recertifikačného auditu do: 28. augusta 2017
Vydanie 4. Certifikovaný s SGS od 3. októbra 2008

Schválil

SGS United Kingdom Ltd Systems & Services Certification
Rossmore Business Park Ellesmere Port Cheshire CH65 3EN UK
t +44 (0)151 350-6666 f +44 (0)151 350-6600 www.sgs.com

SGS 9001-8 01 0311

Strana 1 z 1

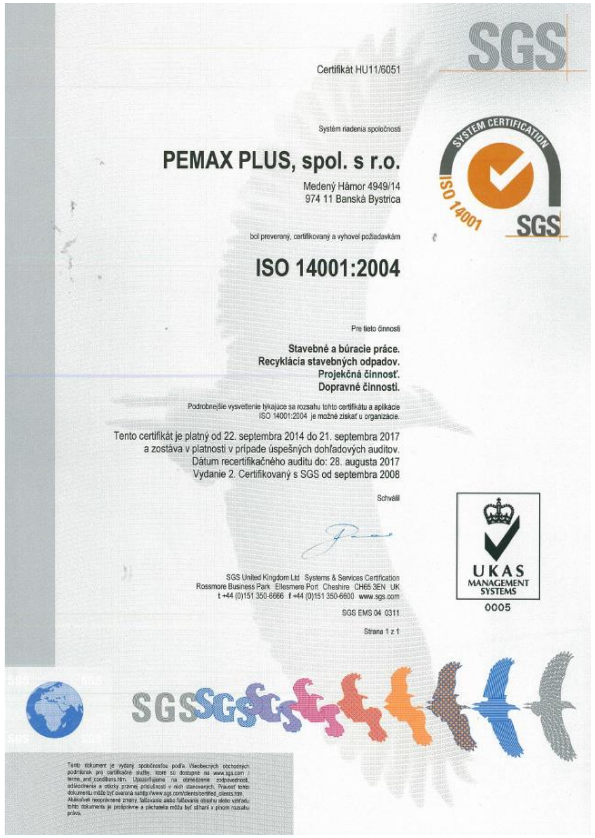

Certifikát HU11/6051

Systém riadenia spoločnosti

**PEMAX PLUS, spol. s r.o.**

Medený Hámor 4949/14
974 11 Banská Bystrica

bol preverený, certifikovaný a vyhovel požiadavkám

**ISO 14001:2004**

Pre tieto činnosti

**Stavebné a búracie práce.**
**Recyklácia stavebných odpadov.**
**Projekčná činnosť.**
**Dopravné činnosti.**

Podrobnejšie vysvetlenie týkajúce sa rozsahu tohto certifikátu a aplikácie ISO 14001:2004 je možné získať u organizácie.

Tento certifikát je platný od 22. septembra 2014 do 21. septembra 2017
a zostáva v platnosti v prípade úspešných dohľadových auditov.
Dátum recertifikačného auditu do: 28. augusta 2017
Vydanie 2. Certifikovaný s SGS od septembra 2008

Schválil

SGS United Kingdom Ltd Systems & Services Certification
Rossmore Business Park Ellesmere Port Cheshire CH65 3EN UK
t +44 (0)151 350-6666 f +44 (0)151 350-6600 www.sgs.com

SGS EMS 04 0311

Strana 1 z 1

Certifikát SK10/0985

Systém riadenia spoločnosti

**PEMAX PLUS, spol. s r.o.**

Medený Hámor 4949/14
974 11 Banská Bystrica

bol preverený, certifikovaný a vyhovel požiadavkám

**OHSAS 18001:2007**

Pre tieto činnosti:

**Stavebné a búracie práce.**
**Recyklácia stavebných odpadov.**
**Dopravné činnosti.**

Podrobnejšie vysvetlenie týkajúce sa rozsahu tohto certifikátu a aplikácie OHSAS 18001:2007 je možné získať u organizácie.

Tento certifikát je platný od 1. júla 2013 do 30. júna 2016
a zostáva v platnosti v prípade úspešných dohľadových auditov.
Dátum recertifikačného auditu do: 5. júna 2016
Vydanie 2. Certifikovaný s SGS od 1. júla 2010

SNAS
Reg. No. 158/R-050

Schválil:

Ing. Ladislav Papík
Riaditeľ
SGS Slovakia spol. s r. o.
Kysucká 14, 040 11 Košice, Slovakia
t +421 55 783 61 11 f +421 55 783 61 11, www.sgs.com

Strana 1 z 1

## 4. ŠTRUKTÚRA PRODUKCIE

Spoločnosť PEMAX PLUS, spol. s r.o. sa venuje hlavne nasledovným činnostiam:

1. RECYKLÁCIA STAVEBNÉHO ODPADU
2. BÚRACIE PRÁCE
3. ZEMNÉ A STAVEBNÉ PRÁCE
4. DOPRAVA

### 1. RECYKLÁCIA STAVEBNÉHO ODPADU

Odpad, ktorý vzniká počas stavebných a búracích prác je možné po technologickej úprave znovu použiť v stavebníctve ako kamenivo vhodné na zásypy, podsypy a podobne. Technologická úprava pozostáva z vytriedenia odpadu vznikajúceho pri demoláciách a stavbách, jeho predrvenia, vytriedenia železa a následného pretriedenia recyklátu na požadované frakcie.

Zákon č. 409/2006 o odpadoch v z.n.p. ukladá stavebnej firme (pôvodcovi odpadu) povinnosť zabezpečiť zhodnocovanie stavebných odpadov v prípade, že jeho produkcia presiahne 200 t pre každú stavbu. V prípade, že sa v okruhu 50km od miesta stavby nachádza vhodné zariadenie na recykláciu, nie je možné takýto odpad zneškodniť uložením na skládku odpadov.

**REFERENCIE 2014:**

DOS Družstvo

COMBIN Banská Štiavnica, s.r.o.

PROFINEX staving a.s.

### Drvenie prírodného kameňa

Spoločnosť taktiež pre svojich zákazníkov realizuje drvenie a triedenie prírodného kameniva. Na túto činnosť využívame hlavne Mobilný odrazový drvič MFL RCI s trojstranným triedičom Keestruck. Výhodou použitia mobilnej technológie je možnosť realizácie prác priamo na mieste ťažby, bez nutnosti presunu získaného kameniva do stacionárnych liniek.

**REFERENCIE 2014:**

VSK Mineral, s.r.o.

DIAN DS, s.r.o.

## 2. BÚRACIE PRÁCE

Spoločnosť realizuje kompletné služby v oblasti búracích prác vykonávaných metódou postupného rozoberania budov a stavieb vlastnými mechanizmami značky CATERPILLAR.

V oblasti búracích prác realizuje spoločnosť búranie spevnených plôch a komunikácií, obytných domov, mostných konštrukcií, priemyselných budov a hál, priemyselných technológií bez ohľadu na druh použitej konštrukcie.

Samozrejmosťou je vykonávanie búracích prác v zastavanom priestore.

**REFERENCIE 2014:**

H-KOV, spol. s r.o.

L-Stav, s.r.o.

KÓŇASTAV, s.r.o.

CHEMOSTAV, s.r.o.

## 3. ZEMNÉ A STAVEBNÉ PRÁCE

Spoločnosť sa zaoberá všetkými druhmi zemných prác ako sú napríklad: vyčistenie a úprava území, odstránenie ornice a lesnej pôdy, zemné a výkopové práce v horninách všetkých tried, výkopy v zemníkoch, hĺbenie jám a rýh, zemné práce pri zakladaní stavieb rôzneho rozsahu a druhu, doprava výkopovej zeminy, zhodnocovanie výkopovej zeminy.

V oblasti stavebných prác sa spoločnosť zameriava hlavne na pozemné stavby rôznych druhov ako sú napr. spevnené plochy, komunikácie, zakladanie stavebných objektov, výstavba kanalizácií, vodovodov, čističiek odpadových vôd, opravy inžinierskych sietí a podobne. Realizujeme však aj výstavbu menších objektov na kľúč (rodinné domy, administratívne budovy, priemyselné objekty).

Ponúkame aj komplexné služby spojené s rekultiváciou a sanáciou environmentálnych záťaží, akými sú napríklad čierne skládky rôzneho druhu, skládky TKO a skládky priemyselných odpadov

**REFERENCIE 2014:**

ROCK-Build s.r.o.

Stavby Mostov Slovakia, s.r.o.

Minova Bohemia, s.r.o.

REMESLO stav spol. s r.o.

ENVIGEO, a.s.

ELCON BRATISLAVA, a.s.

## 4. DOPRAVA

Naša spoločnosť ponúka pre svojich klientov aj samostatné výkony v oblasti dopravy. Zameriavame sa hlavne na prepravu stavebných odpadov, voľne ložených materiálov (zemina, kamenivo), prepravu nebezpečných odpadov (ADR) a v neposlednom rade prepravu malých aj veľkých mechanizmov.

Pre výkon dopravných činností spoločnosť využíva širokú paletu nákladných vozidiel renomovaných značiek VOLVO, IVECO a MITSUBISHI.

**Referencie 2014:**

Phoenix Zeppelin, spol. s r.o.

Ľupčianka, s.r.o.

KOMPALA, a.s..

.

Viac informácií o našich činnostiach a ďalšie referencie môžete nájsť na našej webovej stránke www.pemaxplus.sk

**PERCENTUÁLNE ROZDELENIE PRODUKCIE**

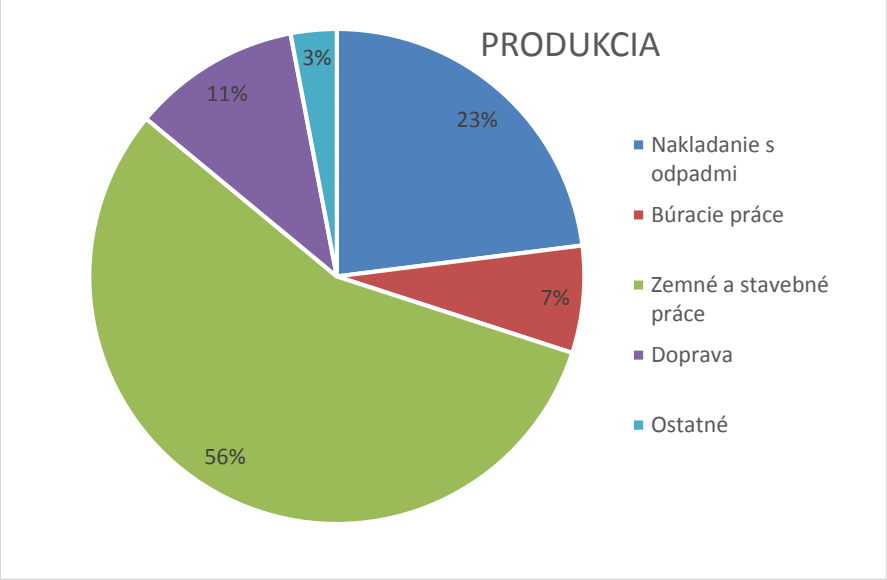

## 5. INFRAŠTRUKTÚRA

Spoločnosť PEMAX PLUS, spol. s r.o. disponuje nasledovnou stavebnou technikou, ktorú používa pri búracích, zemných a výkopových prácach:

**CAT 324E**

Pásové rýpadlo, dosah 9m, lyžica 1,73m3, váha 25t.

Príslušenstvo: Hydraulické kladivo CAT H115

Multifunkčné demolačné kliešte CAT MP15

Využitie: Búracie a zemné práce

**CAT 330D L**

Pásové rýpadlo, dosah 10,5m, lyžica 2,03m3, váha 35t.

Príslušenstvo: Hydraulické kladivo CAT H140, Demolačné kliešte Verachter

Využitie: Búracie a zemné práce, ťažba kameniva

**CAT D6R XL II. series**

Pásový dozér, ripprer, objem radlice 5,6m3, váha 20t.

Využitie:

Zemné práce, ťažba, inžinierske stavby

**CAT 314D**

Pásové rýpadlo, dosah 5,74m, lyžica 0,67m3, váha 14,24t.

Príslušenstvo: Svahovacia lopata 1800mm, radlica 2500mm.

Využitie: Zemné a výkopové práce.

**CAT 262B**

Šmykom riadený nakladač

Príslušenstvo: Zametacia metla

Paletizačné vidly Snehová fréza

**CAT 950H**

Čelný kolesový nakladač, objem lopaty 3m3, váha 18t.

Využitie: Nakladanie kameniva a zeminy, expedícia sypkých materiálov

**CAT 434E II (2x)**

Kolesové rýpadlo-nakladač, predná lyžica 1,15m3

Príslušenstvo: Podkopové lyžice 30, 60 a 75cm, Hydraulické kladivo CAT H70, Paletizačné vidly, Svahovacia lopata

Využitie: Univerzálny stavebný stroj pre menšie stavby

Zariadenia na zhodnocovanie odpadov a spracovanie kameniva:

**RESTA DCJ 900x600**

Čeľusťový drvič s otvorom drviča 900x600

Drviaca štrbina 40-120mm, Hodinový výkon 40-120t, Magnetický separátor

Využitie: Recyklácia stavebného odpadu

**RESTA TK7**
Kontajnerový triedič, dvojsitný,
tri frakcie podľa požiadaviek. Kompaktné rozmery, vysoký výkon triedenia.

**KEESTRACK NOVUM**
Mobilný dvojsitný hrubotriedič s vysokým výkonom. Vhodný na triedenie kameniva aj recyklátu zo stavebného odpadu.

Nákladné automobily

**IVECO Daily**
Odťahová služba s hydraulickou plošinou.
Využitie: Preprava havarovaných vozidiel, preprava malých stavebných mechanizmov, navijak.

**VOLVO 8x6, 3ks**
Trojstranný sklápač 15m3, nosnosť 16t
Využitie:
Preprava sypkých materiálov, dovoz a odvoz zeminy,
práca pod stavebnými mechanizmami

**VOLVO 6x4 (2ks)**
Kontajnerový naťahovač, príves.
Kontajnery 15m3 a 30m3.
Využitie: preprava odpadov a stavebných sutín, preprava nebezpečného odpadu podľa ADR

**IVECO Trakker 4x4**
Trojstranný sklápač, nosnosť 10t
Využitie: Preprava sypkých materiálov, údržba komunikácií, skrápanie vodou.

**VOLVO FH 500**
Ťahač návesov s valníkovým návesom Schwarzmuller. Užitočná nosnosť 40t.
Využitie: Preprava strojov, nákladných vozidiel a pod.

**VOLVO 10x6**
Trojstranný sklápač 15m3, nosnosť 22t
Využitie:
Preprava syp-kých materiálov, dovoz a odvoz zeminy,
práca pod stavebnými mechanizmami

**TATRA T 815**
Jednostranný sklápač, nosnosť 10t
Využitie: Preprava sypkých materiálov, práca pod stavebnými mechanizmami

**Mitsubishi FUSO**
Odťahová služba s navijakom
Využitie: Preprava havarovaných vozidiel, preprava malých stavebných mechanizmov.

Pracovné stroje a nákladné vozidlá sú pravidelne servisované formou servisných zmlúv CSA.

## 6. ZAMESTNANCI

Dobré pracovné prostredie a súdržný tím pracovníkov je základom každej modernej a úspešnej spoločnosti.

Z tohto dôvodu sa naša spoločnosť snaží, aj napriek nepriaznivej finančnej situácii, vytvárať také pracovné podmienky, aby sa zamestnanci mali možnosť zdokonaľovať vo svojich odboroch či už formou rôznych školení alebo podpore štúdia popri zamestnaní.

V spoločnosti je zavedený motivačný systém odmeňovania. Zamestnanci majú taktiež možnosť čerpania rôznych stimulov nefinančného charakteru.

Fluktuácia zamestnancov sa v spoločnosti dlhodobo pohybuje pod 5 %.

Vývoj počtu zamestnancov

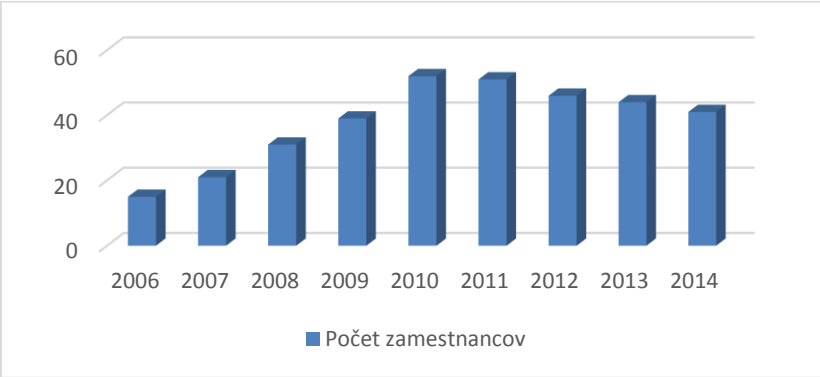


K 31.12.2014 spoločnosť zamestnávala 37 zamestnancov. Všetci boli preškolený z BOZP a PO.

Pomer mužov a žien

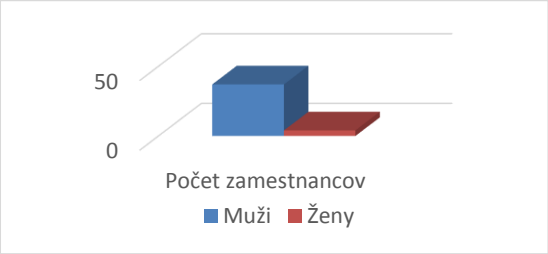


Veková štruktúra zamestnancov

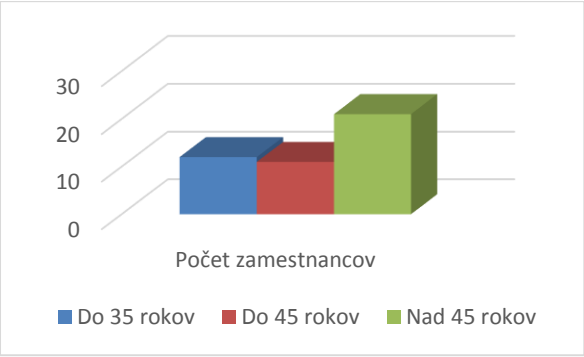


Vzdelanostná úroveň zamestnancov

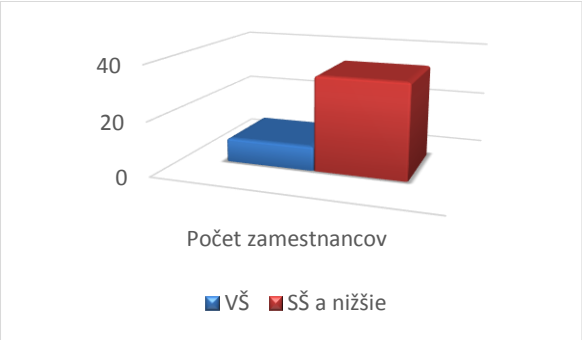

## 7. VÝHĽAD NA ROK 2015

Vzhľadom na už uzatvorené zmluvy predpokladáme nárast podielu dopravných činností na celkových tržbách spoločnosti. Taktiež predpokladáme celkový nárast tržieb približne na úrovni 20% oproti roku 2014, za predpokladu udržania fixných nákladov na úrovni roku 2014 a tým spôsobený rast pridanej hodnoty.

V roku 2015 má spoločnosť v pláne realizovať investície do obnovy strojného vybavenia. Nákup nového pásového rýpadla, obnova vozového parku – končiaci operatívny leasing na dve vozidlá.

V roku 2015 budú pokračovať zemné práce na už zazmluvnených zákazkach:

- Výstavba R2 Pstruša – Kriváň zemné práce
- Rekonštrukcia cesty Tisovec, Zbojská – Čertove sedlo.

Začiatkom roku 2015 sa nám podarilo uspieť vo verejnej súťaži pre LESY SR na kompletnú rekonštrukciu inžinierskych sietí a obnovu dvora v OZ Lesnej techniky. Jedná sa o pomerne veľkú zákazku, ktorá podľa harmonogramu bude realizovaná približne 16 mesiacov. Spoločnosť má taktiež uzatvorené viaceré zmluvy na zemné práce na skládkach odpadov.

Pokračovanie v rekultivačných prácach v kameňolome Kostiviarska v zmysle Rozhodnutia Mesta Banská Bystrica je samozrejmosťou. Vzhľadom na schválenie nového územného plánu Mesta Banská Bystrica, plánujeme zvýšiť úsilie v hľadaní potenciálneho investora pre výstavbu rodinných domov v lokalite Slnečné stráne, v ktorej naša spoločnosť disponuje vhodnými pozemkami.

Na preklenutie zimných mesiacov plánuje spoločnosť získať Odvodový úver od Slovenskej Záručnej a Rozvojovej banky, čím by získala voľné finančné prostriedky na prevádzkové potreby v tomto hluchom období.

## 8. OSTATNÉ INFORMÁCIE

### VÝSKUM A VÝVOJ

Vzhľadom na charakter nami realizovaných činností, neboli v roku 2014 realizované žiadne aktivity v oblasti výskumu a vývoja. Podobné činnosti spoločnosť neplánuje ani pre nasledujúce obdobie.

### OBCHODNÉ PODIELY

Spoločnosť nenadobudla vlastné obchodné podiely. Spoločnosť taktiež nenadobudla obchodné podiely a akcie v iných spoločnostiach.

### UDALOSTI OSOBITNÉHO VÝZNAMU

Do termínu spracovania tejto výročnej správy, teda 30.06.2015, nenastali v spoločnosti žiadne udalosti osobitného významu.

### ORGANIZAČNÁ ZLOŽKA

Spoločnosť nemá organizačnú zložku v zahraničí.

## 9. FINANČNÁ ČASŤ

V roku 2014 dosiahla spoločnosť PEMAX PLUS, spol. s r.o. celkové výnosy vo výške 2.948 tisíc EUR, čo predstavuje medziročný pokles o 2%.

Výška pridanej hodnoty dosiahla v tomto roku výšku 1.247 tisíc EUR, čo predstavuje medziročný pokles o 3%.

Výška nákladov (mimo dane z príjmu) predstavovala sumu 2.902 tisíc EUR čo predstavuje pokles oproti roku 2013 o 15%.

**POVINOSTI VOČI ŠTÁTU A INÝM ORGANIZÁCIÁM**

Spoločnosť nemala ku koncu roku záväzky voči štátu a iným organizáciám vymáhané výkonom rozhodnutia. Niektoré platby boli oneskorené, čo však bolo spôsobené meškajúcimi platbami od dodávateľov po vzájomnej komunikácii s príslušnými organizáciami boli oneskorené platby riešené, tak aby nebol narušený plynulý chod spoločnosti.

POISTENIE

Naša spoločnosť má zabezpečené krytie rizík poškodenia majetku a zodpovednosti za škodu , poistnými zmluvami s renomovanými poisťovacími spoločnosťami – Kooperativa poisťovňa, Komunálna poisťovňa, UNION poisťovňa.

## 9.1 VÝSLEDKY HOSPODÁRENIA

### Výška dosiahnutého zisku / straty

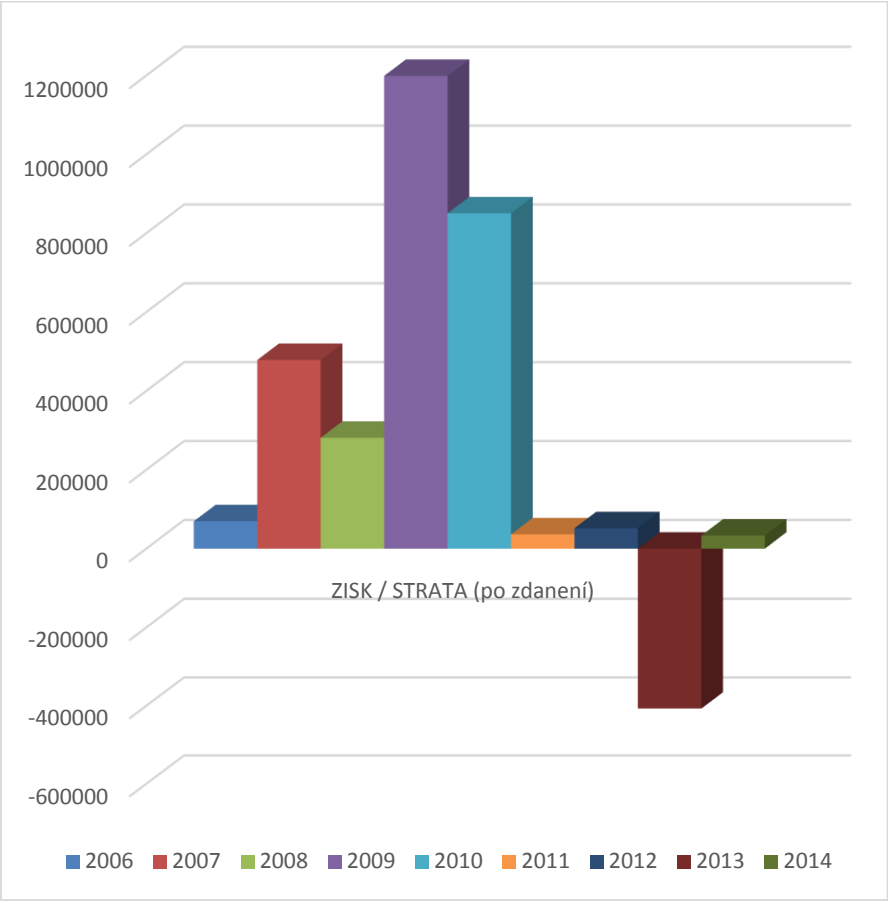


### Návrh na vysporiadanie hospodárskeho výsledku

Konatelia spoločnosti predložili Valnému zhromaždeniu nasledujúci návrh na vysporiadanie hospodárskeho výsledku za rok 2014, teda zisku vo výške 33.387,- EUR:

- Prevod celého zisku z roku 2014 vo výške 33.387,- EUR na účet nerozdeleného zisku minulých rokov.

## 9.2 Skrátený výkaz v EUR Účtovná závierka za roky 2014 a 2013

| | 2014 | 2013 |
|---|---|---|
| **AKTÍVA** | | |
| **SPOLU MAJETOK** | **4 083 108** | **4 716 112** |
| **Neobežný majetok** | **2 779 259** | **3 162 116** |
| Dlhodobý nehmotný majetok | 1 466 | 9 974 |
| Dlhodobý hmotný majetok | 2 777 793 | 3 152 142 |
| **Obežný majetok** | **1 296 886** | **1 544 885** |
| Zásoby | 308 432 | 313 889 |
| Krátkodobé pohľadávky | 845 590 | 1 179 173 |
| Finančné účty | 35 489 | 10 102 |
| **Časové rozlíšenie** | **6 963** | **9 111** |
| | | |
| **PASÍVA** | | |
| **SPOLU VL. IMANIE A ZÁVÄZKY** | **4 083 108** | **4 716 112** |
| **Vlastné imanie** | **1 663 968** | **1 630 581** |
| Základné imanie | 6 650 | 6 650 |
| Fondy zo zisku | **683** | 683 |
| **Výsledok hospodárenia z minulých rokov** | **1 623 248** | **2 030 151** |
| **Výsledok hospodárenia za účtovné obdobie** | **33 387** | **-406 903** |
| **Záväzky** | **2 394 927** | **3 045 718** |
| Rezervy | 42 684 | 22 804 |
| Dlhodobé záväzky | 326 427 | 409 847 |
| Krátkodobé záväzky | 900 187 | 1 437 008 |
| Bankové úvery a výpomoci | 1 125 629 | 1 176 059 |
| **Časové rozlíšenie** | **24 213** | **39 813** |

| | 2014 | 2013 |
|---|---|---|
| **Čistý obrat** | **2 522 354** | **2 697 050** |
| **Výnosy z hospodárske činnosti** | **2 947 455** | **2 996 168** |
| Tržby z predaja tovaru a vl. výrobkov | 11 536 | 23 160 |
| Tržby z predaja služieb | 2 510 818 | 2 673 890 |
| Tržby z predaja majetku | 226 973 | -161 882 |
| Ostatné výnosy | 130 429 | 137 715 |
| **Náklady na hospodársku činnosť** | **2 843 276** | **3 360 628** |
| Spotreba materiálu a energií | 432 784 | 678 089 |
| Služby | 907 195 | 1 056 010 |
| Osobné náklady | 660 538 | 706 023 |
| Dane a poplatky | 44 322 | 48 542 |
| Odpisy | 274 036 | 293 293 |
| Ostatné náklady na hosp. činnosť | 314 395 | 183 497 |
| **Výsledok hospodárenia z HČ** | **104 179** | **-364 460** |
| Pridaná hodnota | 1 246 955 | 1 283 841 |
| | | |
| Výnosy z finančnej činnosti | 0 | 3 |
| Náklady na finančnú činnosť | 58 884 | 64 767 |
| **Výsledok hospodárenia z FČ** | **-58 884** | **-64 764** |
| | | |
| Výsledok hospodárenia pred daňou | 45 295 | -429 224 |
| Daň z príjmov | 11 908 | -22 321 |
| | | |
| **Výsledok hospodárenia za ÚO** | **33 387** | **-406 903** |

## 9.3 SPRÁVA AUDÍTORA

**SPRÁVA NEZÁVISLÉHO AUDÍTORA**

**pre spoločníkov spoločnosti**

Uskutočnil som audit priloženej účtovnej závierky spoločnosti PEMAX PLUS, spol. s r.o. so sídlom v Banskej Bystrici, IČO: 31 627 421 („spoločnosť"), ktorá obsahuje súvahu k 31. decembru 2014, výkaz ziskov a strát za rok končiaci sa k uvedenému dátumu, a poznámky, ktoré obsahujú súhrn významných účtovných zásad a účtovných metód a ďalšie vysvetľujúce informácie.

*Zodpovednosť štatutárneho orgánu za účtovnú závierku*

Štatutárny orgán spoločnosti je zodpovedný za zostavenie tejto účtovnej závierky, ktorá poskytuje pravdivý a verný obraz v súlade so Zákonom o účtovníctve č. 431/2002 Z.z. v znení neskorších predpisov (ďalej len „zákon o účtovníctve"), a za interné kontroly, ktoré štatutárny orgán považuje za potrebné pre zostavenie účtovnej závierky, ktorá neobsahuje významné nesprávnosti, či už v dôsledku podvodu alebo chyby.

*Zodpovednosť audítora*

Mojou zodpovednosťou je vyjadriť názor na túto účtovnú závierku na základe môjho auditu. Audit som uskutočnil v súlade s Medzinárodnými audítorskými štandardmi. Podľa týchto štandardov mám dodržiavať etické požiadavky, naplánovať a vykonať audit tak, aby som získal primerané uistenie, že účtovná závierka neobsahuje významné nesprávnosti.

Súčasťou auditu je uskutočnenie postupov na získanie audítorských dôkazov o sumách a údajoch vykázaných v účtovnej závierke. Zvolené postupy závisia od úsudku audítora, vrátane posúdenia rizík významnej nesprávnosti v účtovnej závierke, či už v dôsledku podvodu alebo chyby. Pri posudzovaní tohto rizika audítor berie do úvahy interné kontroly relevantné pre zostavenie účtovnej závierky účtovnej jednotky, ktorá poskytuje pravdivý a verný obraz, aby mohol vypracovať audítorské postupy vhodné za daných okolností, nie však na účely vyjadrenia názoru na účinnosť interných kontrol účtovnej jednotky. Audit ďalej zahŕňa zhodnotenie vhodnosti použitých účtovných zásad a účtovných metód a primeranosti účtovných odhadov uskutočnených štatutárnym orgánom spoločnosti, ako aj vyhodnotenie prezentácie účtovnej závierky.

Som presvedčený, že audítorské dôkazy, ktoré som získal, poskytujú dostatočný a vhodný základ pre môj názor.

*Názor*

Podľa môjho názoru, účtovná závierka poskytuje pravdivý a verný obraz finančnej situácie spoločnosti PEMAX PLUS, spol. s r.o. k 31. decembru 2014 a výsledku jej hospodárenia za rok končiaci sa k uvedenému dátumu v súlade so zákonom o účtovníctve.

Banská Bystrica, 1. júna 2015

Ing. Martin Lacko
zodpovedný audítor
Kynceľová č.66, 974 01 Banská Bystrica
Licencia SKAU č. 738
DIČ:1029274323

Slovenská komora audítorov
SKAU
Č. licencie 738
Ing. Martin Lacko

## 9.4 ÚČTOVNÁ ZÁVIERKA

UZPODv14_1

Úč POD

# ÚČTOVNÁ ZÁVIERKA

podnikateľov v podvojnom účtovníctve

zostavená k 31.12.2014

**Číselné údaje sa zarovnávajú vpravo, ostatné údaje sa píšu zľava. Nevyplnené riadky sa ponechávajú prázdne.**
Údaje sa vypĺňajú paličkovým písmom (podľa tohto vzoru), písacím strojom alebo tlačiarňou, a to čiernou alebo tmavomodrou farbou.
Á Ä B Č D É F G H Í J K L M N O P Q R Š T Ú V X Ý Ž 0 1 2 3 4 5 6 7 8 9

| Daňové identifikačné číslo | Účtovná závierka | Účtovná jednotka | | Mesiac | Rok |
|---|---|---|---|---|---|
| 2020461663 | X riadna | malá | Za obdobie od | 1 | 2014 |
| IČO 31627421 | mimoriadna | veľká | do | 12 | 2014 |
| SK NACE 43.11.0 | priebežná | (vyznačí sa x) | Bezprostredne predchádzajúce obdobie od | 1 | 2013 |
| | | | do | 12 | 2013 |

Priložené súčasti účtovnej závierky
X Súvaha (Úč POD 1-01) (v celých eurách) X Výkaz ziskov a strát (Úč POD 2-01) (v celých eurách) X Poznámky (Úč POD 3-01) (v celých eurách alebo eurocentoch)

Obchodné meno (názov) účtovnej jednotky
PEMAX PLUS, spol. s r.o.

**Sídlo účtovnej jednotky**

Ulica: MEDENÝ HÁMOR Číslo: 4949/14

PSČ: 97411 Obec: BANSKÁ BYSTRICA

Označenie obchodného registra a číslo zápisu obchodnej spoločnosti
Okresného súdu Banská Bystrica, Oddiel¦ Sro, Vložka číslo¦ 2651/S

Telefónne číslo: 0911870068 Faxové číslo:

E-mailová adresa
SEDIK.MARTIN@PEMAXPLUS.SK

| Zostavená dňa: | Schválená dňa: | Podpisový záznam štatutárneho orgánu účtovnej jednotky alebo člena štatutárneho orgánu účtovnej jednotky alebo podpisový záznam fyzickej osoby, ktorá je účtovnou jednotkou: |
|---|---|---|
| 04.05.2015 | . .20 | |

**Záznamy daňového úradu**

Miesto pre evidenčné číslo

Odtlačok prezentačnej pečiatky daňového úradu

MF SR č. 18009/2014 Tlačivo vytlačené z Portálu FS Strana 1

UZPODv14_2

Súvaha Úč POD 1 - 01

DIČ 2020461663 IČO 31627421

| Označenie a | STRANA AKTÍV b | Číslo riadku c | Bežné účtovné obdobie 1 Brutto - časť 1 | Korekcia - časť 2 | Netto 2 | Bezprostredne predchádzajúce účtovné obdobie Netto 3 |
|---|---|---|---|---|---|---|
| | **SPOLU MAJETOK r. 02 + r. 33 + r. 74** | 01 | 6807531 | | 4083108 | |
| | | | 2724423 | | | 4716112 |
| A. | **Neobežný majetok r. 03 + r. 11 + r. 21** | 02 | 5087153 | | 2779259 | |
| | | | 2307894 | | | 3162116 |
| A.I. | **Dlhodobý nehmotný majetok súčet (r. 04 až r. 10)** | 03 | 35748 | | 1466 | |
| | | | 34282 | | | 9974 |
| A.I.1. | Aktivované náklady na vývoj (012) - /072, 091A/ | 04 | | | | |
| | | | | | | |
| 2. | Softvér (013) - /073, 091A/ | 05 | 35748 | | 1466 | |
| | | | 34282 | | | 9974 |
| 3. | Oceniteľné práva (014) - /074, 091A/ | 06 | | | | |
| | | | | | | |
| 4. | Goodwill (015) - /075, 091A/ | 07 | | | | |
| | | | | | | |
| 5. | Ostatný dlhodobý nehmotný majetok (019, 01X) - /079, 07X, 091A/ | 08 | | | | |
| | | | | | | |
| 6. | Obstarávaný dlhodobý nehmotný majetok (041) - /093/ | 09 | | | | |
| | | | | | | |
| 7. | Poskytnuté preddavky na dlhodobý nehmotný majetok (051) - /095A/ | 10 | | | | |
| | | | | | | |
| A.II. | **Dlhodobý hmotný majetok súčet (r. 12 až r. 20)** | 11 | 5051405 | | 2777793 | |
| | | | 2273612 | | | 3152142 |
| A.II.1. | Pozemky (031) - /092A/ | 12 | 685432 | | 685432 | |
| | | | | | | 690034 |
| 2. | Stavby (021) - /081, 092A/ | 13 | 1530305 | | 1310283 | |
| | | | 220022 | | | 1315404 |
| 3. | Samostatné hnuteľné veci a súbory hnuteľných vecí (022) - /082, 092A/ | 14 | 2513837 | | 507681 | |
| | | | 2006156 | | | 790959 |

MF SR č. 18009/2014 Strana 2

UZPODv14_3

Súvaha
Úč POD 1 - 01

DIČ 2020461663 IČO 31627421

| Označenie a | STRANA AKTÍV b | Číslo riadku c | Bežné účtovné obdobie 1 Brutto - časť 1 | Korekcia - časť 2 | Netto 2 | Bezprostredne predchádzajúce účtovné obdobie Netto 3 |
|---|---|---|---|---|---|---|
| 4. | Pestovateľské celky trvalých porastov (025) - /085, 092A/ | 15 | | | | |
| 5. | Základné stádo a ťažné zvieratá (026) - /086, 092A/ | 16 | | | | |
| 6. | Ostatný dlhodobý hmotný majetok (029, 02X, 032) - /089, 08X, 092A/ | 17 | 72548 | 47434 | 25114 | 33754 |
| 7. | Obstarávaný dlhodobý hmotný majetok (042) - /094/ | 18 | 249283 | | 249283 | 321991 |
| 8. | Poskytnuté preddavky na dlhodobý hmotný majetok (052) - /095A/ | 19 | | | | |
| 9. | Opravná položka k nadobudnutému majetku (+/- 097) +/- 098 | 20 | | | | |
| A.III. | **Dlhodobý finančný majetok súčet (r. 22 až r. 32)** | 21 | | | | |
| A.III.1. | Podielové cenné papiere a podiely v prepojených účtovných jednotkách (061A, 062A, 063A) - /096A/ | 22 | | | | |
| 2. | Podielové cenné papiere a podiely s podielovou účasťou okrem v prepojených účtovných jednotkách (062A) - /096A/ | 23 | | | | |
| 3. | Ostatné realizovateľné cenné papiere a podiely (063A) - /096A/ | 24 | | | | |
| 4. | Pôžičky prepojeným účtovným jednotkám (066A) - /096A/ | 25 | | | | |
| 5. | Pôžičky v rámci podielovej účasti okrem prepojeným účtovným jednotkám (066A) - /096A/ | 26 | | | | |
| 6. | Ostatné pôžičky (067A) - /096A/ | 27 | | | | |
| 7. | Dlhové cenné papiere a ostatný dlhodobý finančný majetok (065A, 069A,06XA) - /096A/ | 28 | | | | |



UZPODv14_4

Súvaha
Úč POD 1 - 01

DIČ 2020461663 IČO 31627421

| Označenie a | STRANA AKTÍV b | Číslo riadku c | Bežné účtovné obdobie 1 Brutto - časť 1 | Korekcia - časť 2 | Netto 2 | Bezprostredne predchádzajúce účtovné obdobie Netto 3 |
|---|---|---|---|---|---|---|
| 8. | Pôžičky a ostatný dlhodobý finančný majetok so zostatkovou dobou splatnosti najviac jeden rok (066A, 067A, 069A, 06XA) - /096A/ | 29 | | | | |
| 9. | Účty v bankách s dobou viazanosti dlhšou ako jeden rok (22XA) | 30 | | | | |
| 10. | Obstarávaný dlhodobý finančný majetok (043) - /096A/ | 31 | | | | |
| 11. | Poskytnuté preddavky na dlhodobý finančný majetok (053) - /095A/ | 32 | | | | |
| B. | **Obežný majetok r. 34 + r. 41 + r. 53 + r. 66 + r. 71** | 33 | 1713415 | 416529 | 1296886 | 1544885 |
| B.I. | **Zásoby súčet (r. 35 až r. 40)** | 34 | 308432 | | 308432 | 313889 |
| B.I.1. | Materiál (112, 119, 11X) - /191, 19X/ | 35 | 308219 | | 308219 | 313711 |
| 2. | Nedokončená výroba a polotovary vlastnej výroby (121, 122, 12X) - /192, 193, 19X/ | 36 | | | | |
| 3. | Výrobky (123) - /194/ | 37 | | | | |
| 4. | Zvieratá (124) - /195/ | 38 | | | | |
| 5. | Tovar (132, 133, 13X, 139) - /196, 19X/ | 39 | 213 | | 213 | 178 |
| 6. | Poskytnuté preddavky na zásoby (314A) - /391A/ | 40 | | | | |
| B.II. | **Dlhodobé pohľadávky súčet (r. 42 + r. 46 až r. 52)** | 41 | 107375 | | 107375 | 41721 |
| B.II.1. | **Pohľadávky z obchodného styku súčet (r. 43 až r. 45)** | 42 | 92645 | | 92645 | 18497 |

UZPODv14_5

Súvaha
Úč POD 1 - 01

DIČ 2020461663 IČO 31627421

| Označenie a | STRANA AKTÍV b | Číslo riadku c | Bežné účtovné obdobie 1 Brutto - časť 1 | Korekcia - časť 2 | Netto 2 | Bezprostredne predchádzajúce účtovné obdobie Netto 3 |
|---|---|---|---|---|---|---|
| 1.a. | Pohľadávky z obchodného styku voči prepojeným účtovným jednotkám (311A, 312A, 313A, 314A, 315A, 31XA) - /391A/ | 43 | | | | |
| 1.b. | Pohľadávky z obchodného styku v rámci podielovej účasti okrem pohľadávok voči prepojeným účtovným jednotkám (311A, 312A, 313A, 314A, 315A, 31XA) - /391A/ | 44 | | | | |
| 1.c. | Ostatné pohľadávky z obchodného styku (311A, 312A, 313A, 314A, 315A, 31XA) - /391A/ | 45 | 92645 | | 92645 | 18497 |
| 2. | Čistá hodnota zákazky (316A) | 46 | | | | |
| 3. | Ostatné pohľadávky voči prepojeným účtovným jednotkám (351A) - /391A/ | 47 | | | | |
| 4. | Ostatné pohľadávky v rámci podielovej účasti okrom pohľadávok voči prepojeným účtovným jednotkám (351A) - /391A/ | 48 | | | | |
| 5. | Pohľadávky voči spoločníkom, členom a združeniu (354A, 355A, 358A, 35XA) - /391A/ | 49 | | | | |
| 6. | Pohľadávky z derivátových operácií (373A, 376A) | 50 | | | | |
| 7. | Iné pohľadávky (335A, 336A, 33XA, 371A, 374A, 375A, 378A) - /391A/ | 51 | | | | |
| 8. | Odložená daňová pohľadávka (481A) | 52 | 14730 | | 14730 | 23224 |
| **B.III.** | **Krátkodobé pohľadávky súčet (r. 54 + r. 58 až r. 65)** | **53** | 1262119 | | 845590 | 1179173 |
| | | | 416529 | | | |
| **B.III.1.** | **Pohľadávky z obchodného styku súčet (r. 55 až r. 57)** | **54** | 1242198 | | 825669 | 1055136 |
| | | | 416529 | | | |
| 1.a. | Pohľadávky z obchodného styku voči prepojeným účtovným jednotkám (311A, 312A, 313A, 314A, 315A, 31XA) - /391A/ | 55 | | | | |
| 1.b. | Pohľadávky z obchodného styku v rámci podielovej účasti okrem pohľadávok voči prepojeným účtovným jednotkám (311A, 312A, 313A, 314A, 315A, 31XA) - /391A/ | 56 | | | | |



UZPODv14_6

Súvaha
Úč POD 1 - 01

DIČ 2020461663 IČO 31627421

| Označenie a | STRANA AKTÍV b | Číslo riadku c | Bežné účtovné obdobie 1 Brutto - časť 1 | Korekcia - časť 2 | Netto 2 | Bezprostredne predchádzajúce účtovné obdobie Netto 3 |
|---|---|---|---|---|---|---|
| 1.c. | Ostatné pohľadávky z obchodného styku (311A, 312A, 313A, 314A, 315A, 31XA) - /391A/ | 57 | 1242198 | | 825669 | |
| | | | 416529 | | | 1055136 |
| 2. | Čistá hodnota zákazky (316A) | 58 | 16680 | | 16680 | |
| | | | | | | 124037 |
| 3. | Ostatné pohľadávky voči prepojeným účtovným jednotkám (351A) - /391A/ | 59 | | | | |
| 4. | Ostatné pohľadávky v rámci podielovej účasti okrem pohľadávok voči prepojeným účtovným jednotkám (351A) - /391A/ | 60 | | | | |
| 5. | Pohľadávky voči spoločníkom, členom a združeniu (354A, 355A, 358A, 35XA, 398A) - /391A/ | 61 | | | | |
| 6. | Sociálne poistenie (336A) - /391A/ | 62 | | | | |
| 7. | Daňové pohľadávky a dotácie (341, 342, 343, 345, 346, 347) - /391A/ | 63 | | | | |
| 8. | Pohľadávky z derivátových operácií (373A, 376A) | 64 | | | | |
| 9. | Iné pohľadávky (335A, 33XA, 371A, 374A, 375A, 378A) - /391A/ | 65 | 3241 | | 3241 | |
| **B.IV.** | **Krátkodobý finančný majetok súčet (r. 67 až r. 70)** | **66** | | | | |
| B.IV.1. | Krátkodobý finančný majetok v prepojených účtovných jednotkách (251A, 253A, 256A, 257A, 25XA) - /291A, 29XA/ | 67 | | | | |
| 2. | Krátkodobý finančný majetok bez krátkodobého finančného majetku v prepojených účtovných jednotkách (251A, 253A, 256A, 257A, 25XA) - /291A, 29XA/ | 68 | | | | |
| 3. | Vlastné akcie a vlastné obchodné podiely (252) | 69 | | | | |
| 4. | Obstarávaný krátkodobý finančný majetok (259, 314A) - /291A/ | 70 | | | | |

UZPODv14_7

Súvaha
Úč POD 1 - 01

DIČ 2020461663 IČO 31627421

| Označenie a | STRANA AKTÍV b | Číslo riadku c | Bežné účtovné obdobie 1 Brutto - časť 1 | Korekcia - časť 2 | Netto 2 | Bezprostredne predchádzajúce účtovné obdobie Netto 3 |
|---|---|---|---|---|---|---|
| B.V. | **Finančné účty r. 72 + r. 73** | 71 | 35489 | | 35489 | |
| | | | | | | 10102 |
| B.V.1. | Peniaze (211, 213, 21X) | 72 | 35451 | | 35451 | |
| | | | | | | 10020 |
| 2. | Účty v bankách (221A, 22X, +/- 261) | 73 | 38 | | 38 | |
| | | | | | | 82 |
| C. | **Časové rozlíšenie súčet (r. 75 až r. 78)** | 74 | 6963 | | 6963 | |
| | | | 0 | | | 9111 |
| C.1. | Náklady budúcich období dlhodobé (381A, 382A) | 75 | | | | |
| | | | | | | |
| 2. | Náklady budúcich období krátkodobé (381A, 382A) | 76 | 6963 | | 6963 | |
| | | | | | | 9111 |
| 3. | Príjmy budúcich období dlhodobé (385A) | 77 | | | | |
| | | | | | | |
| 4. | Príjmy budúcich období krátkodobé (385A) | 78 | | | | |
| | | | | | | |

| Označenie a | STRANA PASÍV b | Číslo riadku c | Bežné účtovné obdobie 4 | Bezprostredne predchádzajúce účtovné obdobie 5 |
|---|---|---|---|---|
| | **SPOLU VLASTNÉ IMANIE A ZÁVÄZKY r. 80 + r. 101 + r. 141** | 79 | 4083108 | 4716112 |
| A. | **Vlastné imanie r. 81 + r. 85 + r. 86 + r. 87 + r. 90 + r. 93 + r. 97 + r. 100** | 80 | 1663968 | 1630581 |
| A.I. | **Základné imanie súčet (r. 82 až r. 84)** | 81 | 6650 | 6650 |
| A.I.1. | Základné imanie (411 alebo +/- 491) | 82 | 6650 | 6650 |
| 2. | Zmena základného imania +/- 419 | 83 | | |
| 3. | Pohľadávky za upísané vlastné imanie (/-/353) | 84 | | |
| A.II. | **Emisné ážio (412)** | 85 | | |
| A.III. | **Ostatné kapitálové fondy (413)** | 86 | | |
| A.IV. | **Zákonné rezervné fondy r. 88 + r. 89** | 87 | 683 | 683 |
| A.IV.1. | Zákonný rezervný fond a nedeliteľný fond (417A, 418, 421A, 422) | 88 | 683 | 683 |
| 2. | Rezervný fond na vlastné akcie a vlastné podiely (417A, 421A) | 89 | | |



UZPODv14_8

Súvaha
Úč POD 1 - 01

DIČ 2020461663 IČO 31627421

| Označenie a | STRANA PASÍV b | Číslo riadku c | Bežné účtovné obdobie 4 | Bezprostredne predchádzajúce účtovné obdobie 5 |
|---|---|---|---|---|
| A.V. | **Ostatné fondy zo zisku r. 91 + r. 92** | 90 | | |
| A.V.1. | Štatutárne fondy (423, 42X) | 91 | | |
| 2. | Ostatné fondy (427, 42X) | 92 | | |
| A.VI. | **Oceňovacie rozdiely z precenenia súčet (r. 94 až r. 96)** | 93 | | |
| A.VI.1. | Oceňovacie rozdiely z precenenia majetku a záväzkov (+/- 414) | 94 | | |
| 2. | Oceňovacie rozdiely z kapitálových účastín (+/- 415) | 95 | | |
| 3. | Oceňovacie rozdiely z precenenia pri zlúčení, splynutí a rozdelení (+/- 416) | 96 | | |
| A.VII. | **Výsledok hospodárenia minulých rokov r. 98 + r. 99** | 97 | 1623248 | 2030151 |
| A.VII.1. | Nerozdelený zisk minulých rokov (428) | 98 | 2030151 | 2030151 |
| 2. | Neuhradená strata minulých rokov (/-/429) | 99 | -406903 | 0 |
| A.VIII. | **Výsledok hospodárenia za účtovné obdobie po zdanení /+-/ r. 01 - (r. 81 + r. 85 + r. 86 + r. 87 + r. 90 + r. 93 + r. 97 + r. 101 + r. 141)** | 100 | 33387 | -406903 |
| B. | **Záväzky r. 102 + r. 118 + r. 121 + r. 122 + r. 136 + r. 139 + r. 140** | 101 | 2394927 | 3045718 |
| B.I. | **Dlhodobé záväzky súčet (r. 103 + r. 107 až r. 117)** | 102 | 326427 | 409847 |
| B.I.1. | **Dlhodobé záväzky z obchodného styku súčet (r. 104 až r. 106)** | 103 | 25833 | 25833 |
| 1.a. | Záväzky z obchodného styku voči prepojeným účtovným jednotkám (321A, 475A, 476A) | 104 | | |
| 1.b. | Záväzky z obchodného styku v rámci podielovej účasti okrem záväzkov voči prepojeným účtovným jednotkám (321A, 475A, 476A) | 105 | | |
| 1.c. | Ostatné záväzky z obchodného styku (321A, 475A, 476A) | 106 | 25833 | 25833 |
| 2. | Čistá hodnota zákazky (316A) | 107 | | |
| 3. | Ostatné záväzky voči prepojeným účtovným jednotkám (471A, 47XA) | 108 | | |
| 4. | Ostatné záväzky v rámci podielovej účasti okrem záväzkov voči prepojeným účtovným jednotkám (471A, 47XA) | 109 | | |
| 5. | Ostatné dlhodobé záväzky (479A, 47XA) | 110 | 269842 | 283328 |
| 6. | Dlhodobé prijaté preddavky (475A) | 111 | | |
| 7. | Dlhodobé zmenky na úhradu (478A) | 112 | | |
| 8. | Vydané dlhopisy (473A/-/255A) | 113 | | |
| 9. | Záväzky zo sociálneho fondu (472) | 114 | 6724 | 5225 |
| 10. | Iné dlhodobé záväzky (336A, 372A, 474A, 47XA) | 115 | 24028 | 95461 |
| 11. | Dlhodobé záväzky z derivátových operácií (373A, 377A) | 116 | | |
| 12. | Odložený daňový záväzok (481A) | 117 | | |

UZPODv14_9

Súvaha
Úč POD 1 - 01

DIČ 2020461663 IČO 31627421

| Označenie a | STRANA PASÍV b | Číslo riadku c | Bežné účtovné obdobie 4 | Bezprostredne predchádzajúce účtovné obdobie 5 |
|---|---|---|---|---|
| **B.II.** | **Dlhodobé rezervy r. 119 + r. 120** | **118** | 0 | 0 |
| B.II.1. | Zákonné rezervy (451A) | 119 | | |
| 2. | Ostatné rezervy (459A, 45XA) | 120 | | |
| **B.III.** | **Dlhodobé bankové úvery (461A, 46XA)** | **121** | 359911 | 442183 |
| **B.IV.** | **Krátkodobé záväzky súčet (r. 123 + r. 127 až r. 135)** | **122** | 900187 | 1437009 |
| **B.IV.1.** | **Záväzky z obchodného styku súčet (r. 124 až r. 126)** | **123** | 601904 | 883291 |
| 1.a. | Záväzky z obchodného styku voči prepojeným účtovným jednotkám (321A, 322A, 324A, 325A, 326A, 32XA, 475A, 476A, 478A, 47XA) | 124 | | |
| 1.b. | Záväzky z obchodného styku v rámci podielovej účasti okrem záväzkov voči prepojeným účtovným jednotkám (321A, 322A, 324A, 325A, 326A, 32XA, 475A, 476A, 478A, 47XA) | 125 | | |
| 1.c. | Ostatné záväzky z obchodného styku (321A, 322A, 324A, 325A, 326A, 32XA, 475A, 476A, 478A, 47XA) | 126 | 601904 | 883291 |
| 2. | Čistá hodnota zákazky (316A) | 127 | | |
| 3. | Ostatné záväzky voči prepojeným účtovným jednotkám (361A, 36XA, 471A, 47XA) | 128 | | |
| 4. | Ostatné záväzky v rámci podielovej účasti okrem záväzkov voči prepojeným účtovným jednotkám (361A, 36XA, 471A, 47XA) | 129 | | |
| 5. | Záväzky voči spoločníkom a združeniu (364, 365, 366, 367, 368, 398A, 478A, 479A) | 130 | 30797 | 47470 |
| 6. | Záväzky voči zamestnancom (331, 333, 33X, 479A) | 131 | 42832 | 36161 |
| 7. | Záväzky zo sociálneho poistenia (336A) | 132 | 45657 | 63271 |
| 8. | Daňové záväzky a dotácie (341, 342, 343, 345, 346, 347, 34X) | 133 | 73771 | 165925 |
| 9. | Záväzky z derivátových operácií (373A, 377A) | 134 | | |
| 10. | Iné záväzky (372A, 379A, 474A, 475A, 479A, 47XA) | 135 | 105226 | 240891 |
| **B.V.** | **Krátkodobé rezervy r. 137 + r. 138** | **136** | 42684 | 22803 |
| B.V.1. | Zákonné rezervy (323A, 451A) | 137 | 42684 | 22803 |
| 2. | Ostatné rezervy (323A, 32X, 459A, 45XA) | 138 | | |
| **B.VI.** | **Bežné bankové úvery (221A, 231, 232, 23X, 461A, 46XA)** | **139** | 765718 | 733876 |
| **B.VII.** | **Krátkodobé finančné výpomoci (241, 249, 24X, 473A, /-/255A)** | **140** | | |
| **C.** | **Časové rozlíšenie súčet (r. 142 až r. 145)** | **141** | 24213 | 39813 |
| C.1. | Výdavky budúcich období dlhodobé (383A) | 142 | | |
| 2. | Výdavky budúcich období krátkodobé (383A) | 143 | | |
| 3. | Výnosy budúcich období dlhodobé (384A) | 144 | 9329 | 21213 |
| 4. | Výnosy budúcich období krátkodobé (384A) | 145 | 14884 | 18600 |



UZPODv14_10

Výkaz ziskov a strát
Úč POD 2 - 01

DIČ 2020461663 IČO 31627421

| Označenie a | Text b | Číslo riadku c | Skutočnosť bežné účtovné obdobie 1 | Skutočnosť bezprostredne predchádzajúce účtovné obdobie 2 |
|---|---|---|---|---|
| * | **Čistý obrat (časť účt. tr. 6 podľa zákona)** | 01 | 2522354 | |
| ** | **Výnosy z hospodárskej činnosti spolu súčet (r. 03 až r. 09)** | 02 | 2947455 | 2996168 |
| I. | Tržby z predaja tovaru (604, 607) | 03 | 5185 | 6096 |
| II. | Tržby z predaja vlastných výrobkov (601) | 04 | 6351 | 17064 |
| III. | Tržby z predaja služieb (602, 606) | 05 | 2510818 | 2673890 |
| IV. | Zmeny stavu vnútroorganizačných zásob (+/-) (účtová skupina 61) | 06 | | |
| V. | Aktivácia (účtová skupina 62) | 07 | 67699 | 323285 |
| VI. | Tržby z predaja dlhodobého nehmotného majetku, dlhodobého hmotného majetku a materiálu (641, 642) | 08 | 226973 | -161882 |
| VII. | Ostatné výnosy z hospodárskej činnosti (644, 645, 646, 648, 655, 657) | 09 | 130429 | 137715 |
| ** | **Náklady na hospodársku činnosť spolu r. 11 + r. 12 + r. 13 + r.14 + r. 15 + r. 20 + r. 21 + r. 24 + r. 25 + r. 26** | 10 | 2843276 | 3360628 |
| A. | Náklady vynaložené na obstaranie predaného tovaru (504, 507) | 11 | 3119 | 2395 |
| B. | Spotreba materiálu, energie a ostatných neskladovateľných dodávok (501, 502, 503) | 12 | 432784 | 678089 |
| C. | Opravné položky k zásobám (+/-) (505) | 13 | | |
| D. | Služby (účtová skupina 51) | 14 | 907195 | 1056010 |
| E. | Osobné náklady (r. 16 až r. 19) | 15 | 660538 | 706023 |
| E.1. | Mzdové náklady (521, 522) | 16 | 484163 | 515893 |
| 2. | Odmeny členom orgánov spoločnosti a družstva (523) | 17 | | |
| 3. | Náklady na sociálne poistenie (524, 525, 526) | 18 | 165128 | 176496 |
| 4. | Sociálne náklady (527, 528) | 19 | 11247 | 13634 |
| F. | Dane a poplatky (účtová skupina 53) | 20 | 44322 | 48542 |
| G. | Odpisy a opravné položky k dlhodobému nehmotnému majetku a dlhodobému hmotnému majetku (r. 22 + r. 23) | 21 | 274036 | 293293 |
| G.1. | Odpisy dlhodobého nehmotného majetku a dlhodobého hmotného majetku (551) | 22 | 274036 | 293293 |
| 2. | Opravné položky k dlhodobému nehmotnému majetku a dlhodobému hmotnému majetku (+/-) (553) | 23 | | |
| H. | Zostatková cena predaného dlhodobého majetku a predaného materiálu (541, 542) | 24 | 83260 | 330748 |
| I. | Opravné položky k pohľadávkam (+/-) (547) | 25 | 123627 | 62031 |
| J. | Ostatné náklady na hospodársku činnosť (543, 544, 545, 546, 548, 549, 555, 557) | 26 | 314395 | 183497 |
| *** | **Výsledok hospodárenia z hospodárskej činnosti (+/-) (r. 02 - r. 10)** | 27 | 104179 | -364460 |

UZPODv14_11

Výkaz ziskov a strát Úč POD 2 - 01 | DIČ 2020461663 | IČO 31627421

| Označenie a | Text b | Číslo riadku c | Skutočnosť bežné účtovné obdobie 1 | Skutočnosť bezprostredne predchádzajúce účtovné obdobie 2 |
|---|---|---|---|---|
| * | **Pridaná hodnota (r. 03 + r. 04 + r. 05 + r. 06 + r. 07) - (r. 11 + r. 12 + r. 13 + r. 14)** | 28 | 1246955 | 1283841 |
| ** | **Výnosy z finančnej činnosti spolu r. 30 + r. 31 + r. 35 + r. 39 + r. 42 + r. 43 + r. 44** | 29 | 0 | 3 |
| VIII. | Tržby z predaja cenných papierov a podielov (661) | 30 | | |
| IX. | Výnosy z dlhodobého finančného majetku súčet (r. 32 až r. 34) | 31 | | |
| IX.1. | Výnosy z cenných papierov a podielov od prepojených účtovných jednotiek (665A) | 32 | | |
| 2. | Výnosy z cenných papierov a podielov v podielovej účasti okrem výnosov prepojených účtovných jednotiek (665A) | 33 | | |
| 3. | Ostatné výnosy z cenných papierov a podielov (665A) | 34 | | |
| X. | Výnosy z krátkodobého finančného majetku súčet (r. 36 až r. 38) | 35 | | |
| X.1. | Výnosy z krátkodobého finančného majetku od prepojených účtovných jednotiek (666A) | 36 | | |
| 2. | Výnosy z krátkodobého finančného majetku v podielovej účasti okrem výnosov prepojených účtovných jednotiek (666A) | 37 | | |
| 3. | Ostatné výnosy z krátkodobého finančného majetku (666A) | 38 | | |
| XI. | Výnosové úroky (r. 40 + r. 41) | 39 | 0 | 3 |
| XI.1. | Výnosové úroky od prepojených účtovných jednotiek (662A) | 40 | | |
| 2. | Ostatné výnosové úroky (662A) | 41 | | 3 |
| XII. | Kurzové zisky (663) | 42 | | |
| XIII. | Výnosy z precenenia cenných papierov a výnosy z derivátových operácií (664, 667) | 43 | | |
| XIV. | Ostatné výnosy z finančnej činnosti (668) | 44 | | |
| ** | **Náklady na finančnú činnosť spolu r. 46 + r. 47 + r. 48 + r. 49 + r. 52 + r. 53 + r. 54** | 45 | 58884 | 64767 |
| K. | Predané cenné papiere a podiely (561) | 46 | | |
| L. | Náklady na krátkodobý finančný majetok (566) | 47 | | |
| M. | Opravné položky k finančnému majetku (+/-) (565) | 48 | | |
| N. | Nákladové úroky (r. 50 + r. 51) | 49 | 51217 | 56954 |
| N.1. | Nákladové úroky pre prepojené účtovné jednotky (562A) | 50 | | |
| 2. | Ostatné nákladové úroky (562A) | 51 | 51217 | 56954 |
| O. | Kurzové straty (563) | 52 | | |
| P. | Náklady na precenenie cenných papierov a náklady na derivátové operácie (564, 567) | 53 | | |
| Q. | Ostatné náklady na finančnú činnosť (568, 569) | 54 | 7667 | 7813 |



UZPODv14_12

Výkaz ziskov a strát Úč POD 2 - 01 | DIČ 2020461663 | IČO 31627421

| Označenie a | Text b | Číslo riadku c | Skutočnosť bežné účtovné obdobie 1 | Skutočnosť bezprostredne predchádzajúce účtovné obdobie 2 |
|---|---|---|---|---|
| *** | **Výsledok hospodárenia z finančnej činnosti (+/-) (r. 29 - r. 45)** | 55 | -58884 | -64764 |
| **** | **Výsledok hospodárenia za účtovné obdobie pred zdanením (+/-) (r. 27 + r. 55)** | 56 | 45295 | -429224 |
| R. | Daň z príjmov (r. 58 + r. 59) | 57 | 11908 | -22321 |
| R.1. | Daň z príjmov splatná (591, 595) | 58 | 3413 | 0 |
| 2. | Daň z príjmov odložená (+/-) (592) | 59 | 8495 | -22321 |
| S. | Prevod podielov na výsledku hospodárenia spoločníkom (+/- 596) | 60 | | |
| **** | **Výsledok hospodárenia za účtovné obdobie po zdanení (+/-) (r. 56 - r. 57 - r. 60)** | 61 | 33387 | -406903 |

**A. Základné Informácie o účtovnej jednotke**

a.) Obchodné meno a sídlo účtovnej jednotky:

| | |
|---|---|
| Obchodné meno: | PEMAX PLUS, spol. s r.o. |
| Sídlo: | Medený Hámor 4949/14, 974 11 Banská Bystrica |
| Dátum založenia: | 28.3.1995 |
| Dátum vzniku: | 11.4.1995 |
| IČO: | 31627421 |
| IČ DPH: | SK2020461663 |

b) Opis hospodárskej činnosti účtovnej jednotky:
Recyklovanie stavebné odpadu, zemné a demolačné práce

c) Priemerný počet zamestnancov počas účtovného obdobia:

| Ukazovateľ | BO | PO |
|---|---|---|
| 1. Priemerný prepočítaný počet zamestnancov | 36,1 | 40,74 |
| 2. Stav pracovníkov k dátumu | 37 | 41 |
| 3. Počet vedúcich zamestnancov | 8 | 8 |

d) Podniky, v ktorých je podnik neobmedzene ručiacim spoločníkom:
Spoločnosť nie je neobmedzene ručiacim spoločníkom v žiadnej spoločnosti.

e) Právny dôvod na zostavenie účtovnej závireky:
Riadna účtovná závierka

f) Dátum schválenia účtovnej závierky za predchádzajúce obdobie:
30.9.2014

g) Dátum uloženia účtovnej závierky do zbierky listín:
18.6.2014





**B. Informácie o členoch štatutárnych orgánov, dozorných orgánov a iných orgánov účtovnej jednotky**

a) Štatutárne, dozorné a iné orgány:

| Meno, priezvisko | Názov orgánu | Vznik funkcie |
|---|---|---|
| Michal Hrnčár, Ing. | konateľ spoločnosti | 18.1.2007 |
| Anton Hrnčár, RNDr. | konateľ spoločnosti | 18.1.2007 |

b) Štruktúra spoločníkov a akcionárov:

| Spoločník, akcionár | Výška podielu na ZI | | Podiel na hlasovacích právach v % | Iný pdiel na ostatných položkách VI ako ZI v % |
|---|---|---|---|---|
| | absolútne | v % | | |
| Ing. Michal Hrnčár | 1330 | 20 | 20 | 20 |
| RNDr. Anton Hrnčár | 1330 | 20 | 20 | 20 |
| Ing. Miroslav Tončík | 1330 | 20 | 20 | 20 |
| RNDr. Jozef Dupej, CSc. | 1330 | 20 | 20 | 20 |
| Jozef Maďar | 1330 | 20 | 20 | 20 |
| **SPOLU** | **6650** | **100** | **100** | **100** |

**C. Informácie o konsolidovanom celku, ak je účtovná jednotka jeho súčasťou**

Spoločnosť nie je súčasťou konsolidovaného celku

## E. Informácie o účtovných zásadách a účtovných metódach

**a) Účovná jednotka bude nepretržite pokačovať vo svojej činnosti:**
Áno.

**b) Zmeny účtovných zásad a metód**
Účtovné zásady a metódy boli aplikované v zmysle platného zákona o účtovníctve bez zmien.

**c) Spôsob oceňovania jednotlivých zložiek majetku a záväzkov:**

1. **Nákup dlhodobého nehmotného majetku:**
   Ocenenie dlhodobého nehmotného majetku je v spoločnosti realizované obstarávacou cenou, vrátane nákladov súvisiacich s obstaraním.
2. **Tvorba dlhodobého nehmotného majetku vlastnou činnosťou:**
   Spoločnosť v bežnom roku netvorila dlhodobý nehmotný majetok vlastnou činnosťou.
3. **Nákup dlhodobého hmotného majetku**
   Spoločnosť v bežnom roku nakupovala dlhodobý majetok, ktorý bol oceňovaný obstarávacou cenou v zložení - obstarávacia cena, vrátane nákladov súvisicich s obstaraním (dopravné, popl. ...)
4. **Tvorba dlhodobého hmotného majetku vlastnou činnosťou:**
   Pri tvorbe dlhodobého hmotného majetku vlastnou činnosťou spoločnosť oceňuje majetok priamymi nákladmi a výrobnou réžiou.
5. **Cenné papiere:**
   Spoločnosť v bežnom roku nevlastnila cenné papiere
6. **Zásoby:**
   Pri účtovní zásob postupovala spoločnosť podľa Postupov účtovania spôsobom A účtovania zásob. Nakupované zásoby oceňovala obstarávaou cenou v zložení - cena obstarania vrátane nákladov súvisiacich s obstaraním (dopravné). Pri vyskladnení sa používala metóda FIFO.
7. **Zásoby tvorené vlastnou činnosťou:**
   Pri účtovaní zásob vytvorených vlastnou činnosťou postupovala spoločnosť podľa postupov účtovania zásob spôsob A. Zásoby vytvorené vlastnou činnosťou boli oceňované priamimy nákladmi a výrobnou réžiou. Za týmto účelom má spoločnosť spracované výrobné kalkulácie pre všetky typy zásob vytvorených vlastnou činnosťou. Spoločnosť v bežnom ÚO aktivovala iba materiál.
8. **Peňažné prostriedky, ceniny, pohľadávky, záväzky:**
   Peňažné prostriedky a ceniny, pohľadávky pri ich vzniku, záväzky pri ich vzniku oceňovala spoločnosť menovitou hodnotou.
9. **Nadobudnutie pohľadávok odpatným nadobudnutím:**
   Pohľadávky nadobudnuté odplatným nadobudnutím, boli v spoločnosti ocenené ich nominálnou hodnotou.
10. **Darovaný majetok:**
    Spoločnosť neprijala žiadny darovaný majetok.
11. **Novozistený majetok pri inventarizácii**
    Spoločnosť neeviduje novozistený majetok pri inventarizácii.

**d) Spôsob zostavenia odpisového plánu dlhodobého majetku:**
Odpisový plán účtovných odpisov hmotného majetku spoločnosť zostavila interným predpisom tak, že zohľadňuje dobu používania a výšku opotrebenia.

**e) Dotácie poskytnuté na obstaranie majetku:**
V roku 2014 spoločnosti neboli poskytnuté dotácie na obstaranie majektu.





## F. Informácie k údajom vykázaným na strane aktív súvahy

**a1) Dlhodobý nehmotný majetok**

1. Bežné účtovné obdobie

| Dlhodobý nehmotný majetok | Aktivoavané náklady na vývoj | Softvér | Oceniteľné práva | Goodwill | Ostatný DNM | Obrarávaný DNM | Poskytnuté preddavky na DNM | Spolu |
|---|---|---|---|---|---|---|---|---|
| Prvotné ocenenie | | | | | | | | |
| Stav na začiatku ÚO | 0 | 35 748 | 0 | 0 | 0 | 0 | 0 | 35 748 |
| Prírastky | 0 | 0 | 0 | 0 | 0 | 0 | 0 | 0 |
| Úbytky | 0 | 0 | 0 | 0 | 0 | 0 | 0 | 0 |
| Presuny | 0 | 0 | 0 | 0 | 0 | 0 | 0 | 0 |
| Stav na konci ÚO | 0 | 35 748 | 0 | 0 | 0 | 0 | 0 | 35 748 |
| Oprávky | | | | | | | | |
| Stav na začiatku ÚO | 0 | 25 774 | 0 | 0 | 0 | 0 | 0 | 25 774 |
| Prírastky | 0 | 8 508 | 0 | 0 | 0 | 0 | 0 | 8 508 |
| Úbytky | 0 | 0 | 0 | 0 | 0 | 0 | 0 | 0 |
| Stav na konci ÚO | 0 | 34 282 | 0 | 0 | 0 | 0 | 0 | 34 282 |
| Opravné položky | | | | | | | | |
| Stav na začiatku ÚO | 0 | 0 | 0 | 0 | 0 | 0 | 0 | 0 |
| Prírastky | 0 | 0 | 0 | 0 | 0 | 0 | 0 | 0 |
| Úbytky | 0 | 0 | 0 | 0 | 0 | 0 | 0 | 0 |
| Stav na konci ÚO | 0 | 0 | 0 | 0 | 0 | 0 | 0 | 0 |
| Zostatková hodota | | | | | | | | |
| Stav na začiatku ÚO | 0 | 9 974 | 0 | 0 | 0 | 0 | 0 | 9 974 |
| Stav na konci ÚO | 0 | 1 466 | 0 | 0 | 0 | 0 | 0 | 1 466 |

2. Bezprostredne predchádzajúce účtovné obdobie

| Dlhodobý nehmotný majetok | Aktivoavané náklady na vývoj | Softvér | Oceniteľné práva | Goodwill | Ostatný DNM | Obrarávaný DNM | Poskytnuté preddavky na DNM | Spolu |
|---|---|---|---|---|---|---|---|---|
| Prvotné ocenenie | | | | | | | | |
| Stav na začiatku ÚO | 0 | 35 748 | 0 | 0 | 0 | 0 | 0 | 35 748 |
| Prírastky | 0 | 0 | 0 | 0 | 0 | 0 | 0 | 0 |
| Úbytky | 0 | 0 | 0 | 0 | 0 | 0 | 0 | 0 |
| Presuny | 0 | 0 | 0 | 0 | 0 | 0 | 0 | 0 |
| Stav na konci ÚO | 0 | 35 748 | 0 | 0 | 0 | 0 | 0 | 35 748 |
| Oprávky | | | | | | | | |
| Stav na začiatku ÚO | 0 | 17 266 | 0 | 0 | 0 | 0 | 0 | 17 266 |
| Prírastky | 0 | 8 508 | 0 | 0 | 0 | 0 | 0 | 8 508 |
| Úbytky | 0 | 0 | 0 | 0 | 0 | 0 | 0 | 0 |
| Stav na konci ÚO | 0 | 25 774 | 0 | 0 | 0 | 0 | 0 | 25 774 |
| Opravné položky | | | | | | | | |
| Stav na začiatku ÚO | 0 | 0 | 0 | 0 | 0 | 0 | 0 | 0 |
| Prírastky | 0 | 0 - | 0 | 0 | 0 | 0 | 0 | 0 |
| Úbytky | 0 | 0 | 0 | 0 | 0 | 0 | 0 | 0 |
| Stav na konci ÚO | 0 | 0 | 0 | 0 | 0 | 0 | 0 | 0 |
| Zostatková hodota | | | | | | | | |
| Stav na začiatku ÚO | 0 | 18 482 | 0 | 0 | 0 | 0 | 0 | 18 482 |
| Stav na konci ÚO | 0 | 9 974 | 0 | 0 | 0 | 0 | 0 | 9 974 |

| Dlhodobý nehmotný majetok (DNM) | Hodnota za bežné účtovné obdobie |
|---|---|
| DNM, na ktorý je zriadené záložné právo | 0 |
| DNM, pri ktorom má účtovná jednotka obmedzené právo s ním nakladať | 0 |

**a2) Dlhodobý hmotný majetok**

1. Bežné účtovné obdobie

| Dlhodobý hmotný majetok | Pozemky | Stavby | Samostatne hnuteľné veci a súbory hnut. Vecí | Pestovateľské celk trvalých porastov | Základné stádo a ťažné zvieratá | Ostatný DHM | Obstarávaný DHM | Poskytnuté preddavky na DHM | Spolu |
|---|---|---|---|---|---|---|---|---|---|
| Prvotné ocenenie | | | | | | | | | |
| Stav na začiatku ÚO | 690 035 | 1 484 851 | 2 627 064 | 0 | 0 | 72 548 | 321 991 | 0 | 5 196 489 |
| Prírastky | 0 | 0 | | 0 | 0 | 0 | 76 035 | 0 | 76 035 |
| Úbytky | 4 603 | 0 | 113 227 | 0 | 0 | 0 | 103 289 | 0 | 221 119 |
| Presuny | 0 | 45 454 | 0 | 0 | 0 | 0 | -45 454 | 0 | 0 |
| Stav na konci ÚO | 685 432 | 1 530 305 | 2 513 837 | 0 | 0 | 72 548 | 249 283 | 0 | 5 051 405 |
| Oprávky | | | | | | | | | |
| Stav na začiatku ÚO | 0 | 169 446 | 1 836 105 | 0 | 0 | 38 794 | 0 | 0 | 2 044 345 |
| Prírastky | 0 | 50 576 | 206 312 | 0 | 0 | 8 640 | 0 | 0 | 265 528 |
| Úbytky | 0 | 0 | 36 261 | 0 | 0 | 0 | 0 | 0 | 36 261 |
| Stav na konci ÚO | 0 | 220 022 | 2 006 156 | 0 | 0 | 47 434 | 0 | 0 | 2 273 612 |
| Opravné položky | | | | | | | | | |
| Stav na začiatku ÚO | 0 | 0 | 0 | 0 | 0 | 0 | 0 | 0 | 0 |
| Prírastky | 0 | 0 | 0 | 0 | 0 | 0 | 0 | 0 | 0 |
| Úbytky | 0 | 0 | 0 | 0 | 0 | 0 | 0 | 0 | 0 |
| Stav na konci ÚO | 0 | 0 | 0 | 0 | 0 | 0 | 0 | 0 | 0 |
| Zostatková hodota | | | | | | | | | |
| Stav na začiatku ÚO | 690 035 | 1 315 405 | 790 959 | 0 | 0 | 33 754 | 321 991 | 0 | 3 152 144 |
| Stav na konci ÚO | 685 432 | 1 310 283 | 507 681 | 0 | 0 | 25 114 | 249 283 | 0 | 2 777 793 |

2. Bezprostredne predchádzajúce účtovné obdobie

| Dlhodobý hmotný majetok | Pozemky | Stavby | Samostatne hnuteľné veci a súbory hnut. Vecí | Pestovateľské celk trvalých porastov | Základné stádo a ťažné zvieratá | Ostatný DHM | Obstarávaný DHM | Poskytnuté preddavky na DHM | Spolu |
|---|---|---|---|---|---|---|---|---|---|
| Prvotné ocenenie | | | | | | | | | |
| Stav na začiatku ÚO | 513 247 | 1 704 038 | 3 049 924 | 0 | 0 | 72 548 | 138 150 | 0 | 5 477 907 |
| Prírastky | 185 369 | 813 | 242 669 | 0 | 0 | 0 | 427 726 | 0 | 856 577 |
| Úbytky | 8 581 | 220 000 | 665 529 | 0 | 0 | 0 | 243 885 | 0 | 1 137 995 |
| Presuny | 0 | 0 | 0 | 0 | 0 | 0 | | 0 | 0 |
| Stav na konci ÚO | 690 035 | 1 484 851 | 2 627 064 | 0 | 0 | 72 548 | 321 991 | 0 | 5 196 489 |
| Oprávky | | | | | | | | | |
| Stav na začiatku ÚO | 0 | 144 905 | 2 000 198 | 0 | 0 | 30 154 | 0 | 0 | 2 175 257 |
| Prírastky | 0 | 244 541 | 501 436 | 0 | 0 | 8 640 | 0 | 0 | 754 617 |
| Úbytky | 0 | 220 000 | 665 529 | 0 | 0 | 0 | 0 | 0 | 885 529 |
| Stav na konci ÚO | 0 | 169 446 | 1 836 105 | 0 | 0 | 38 794 | 0 | 0 | 2 044 345 |
| Opravné položky | | | | | | | | | |
| Stav na začiatku ÚO | 0 | 0 | 0 | 0 | 0 | 0 | 0 | 0 | 0 |
| Prírastky | 0 | 0 | 0 | 0 | 0 | 0 | 0 | 0 | 0 |
| Úbytky | 0 | 0 | 0 | 0 | 0 | 0 | 0 | 0 | 0 |
| Stav na konci ÚO | 0 | 0 | 0 | 0 | 0 | 0 | 0 | 0 | 0 |
| Zostatková hodota | | | | | | | | | |
| Stav na začiatku ÚO | 513 247 | 1 559 133 | 1 049 726 | 0 | 0 | 42 394 | 138 150 | 0 | 3 302 650 |
| Stav na konci ÚO | 690 035 | 1 315 405 | 790 959 | 0 | 0 | 33 754 | 321 991 | 0 | 3 152 144 |





**b) Spôsob a výška poistenie dlhodobého majetku**

| Poistený majetok | Poistná suma | Platnosť zmluvy od -do |
|---|---|---|
| Motorové vozidlá | 1 336 727 | Na dobu neurčitú |
| Stroje a zariadenia | 2 297 708 | Na dobu neurčitú |
| Nehnuteľnosti | 3 241 944 | Na dobu neurčitú |

**c) Prehľad o dlhodobom nehmotnom a hmotnom majteku, na ktorý je zriadené záložné právo, alebo pri ktorom má účtovná jednotka obmedzené právo s ním nakladať.**

| Majetok | BO | PO |
|---|---|---|
| Recyklačná linka DHM (Stroje) - SZRB | 464 715 | 1 259 610 |
| Nehnuteľnosti - budovy, pozemky (Sberbank) | 1 563 891 | 1 563 891 |
| Hnuteľný majetok - stroje (Caterpillar FS) | 95 832 | 95 832 |

V roku 2014 zánik záložného práva v prospech ministerstva životného prostredia.

**d) Prehľad o dlhodobom nehmotnom a hmotnom majetku, pri ktorom vlastnícke práva nadobudol veriteľ zmluvou o zabezpečov. prevode práva, alebo ktorý užíva účtovná jednotka na základe zmluvy o výpožičke.**
Hmotný majetok v účtovnej zostatkovej cene 58.437,- EUR, z dôvodu spotrebných úverov.

**e) Prehľad o dlhodobom nehnuteľnom majetku, pri ktorom nebolo vlastnícke právo zapísané vkladom do katastra nehnuteľností ku dňu zostavenia účtovnej závierky a táto ho užíva.**
Takýto majetok spoločnosť v bežnom roku neevidovala.

**f) Charakteristika Goodwilu.**
V bežnom roku spoločnosť goodwil nenadobudla.

**g) Prehľad o položkách účtovaných na účte 097 - opravná položka k nadobudnutému majetku.**
Spoločnosť v bežnom roku nevytvárala a ani neevidovala opravné položky k nadobudnutému majetku.

**h) Prehľad o výskumnej a vývojovej činnosti v bežnom období.**
Spoločnosť v bežnom roku nevykonávala žiadnu výskumnú a vývojovú činnosť.

**i) Štruktúra dlhodobého finančného majetku podľa položiek súvahy.**
Spoločnosť v bežnom ani bezprostredne predchádzajúcom účtovnom období neevidovala dlhodobý finančný majetok.

**j) Obstarávacia cena zložiek dlhodobého finančného majetku.**
Spoločnosť dlhodobý finančný majetok neobstarávala.

**k) Opravné položky podľa zložiek dlhodobého finančného majetku.**
Spoločnosť v bežnom roku neevidovala dlhodobý finančný majetok, preto k nemu nevytvárala ani OP.

**l) Zmeny v jednotlivých zložkách dlhodobého finančného majetku**
Spoločnosť dlhodobý finančný majetok nemá v evidencii.

**m) Dlhodobý finančný majetok na ktorý je zriadené záložné právo, prípadne je ombedzené právo s ním nakladať.**
Spoločnosť dlhodobý finančný majetok nemá v evidencii.

**n) Opravné položky k zásobám podľa položiek súvahy.**
Opravné položky k zásobám nie sú vytvárané.

| Zásoby | Stav OP na začiatku účtovného obdobia | Tvorba OP | Zúčtovanie OP z dôvodu zániku opodstatnenosti | Zúčtovanie OP z dôvodu vyradenia | Stav OP na konci účtovného obdobia |
|---|---|---|---|---|---|
| Materiál | 0 | 0 | 0 | 0 | 0 |
| Nedokončená výroba a polotovary vl. výroby | 0 | 0 | 0 | 0 | 0 |
| Výrobky | 0 | 0 | 0 | 0 | 0 |
| Zvieratá | 0 | 0 | 0 | 0 | 0 |
| Tovar | 0 | 0 | 0 | 0 | 0 |
| Nehnuteľnosti na predaj | 0 | 0 | 0 | 0 | 0 |
| Poskytnuté preddavky na zásoby | 0 | 0 | 0 | 0 | 0 |
| **Zásoby spolu** | **0** | **0** | **0** | **0** | **0** |

| Nehnuteľnosť na predaj | Hodnota |
|---|---|
| Náklady na obstaranie nehnuteľnosti na predaj za účtovné obdobie | 0 |
| Náklady na obstaranie nehnuteľnosti na predaj od začiatku obdobia | 0 |

**o) Prehľad o zásobách, na ktoré je zriadené záložné právo, alebo pri ktorých má účtovná jednotka obmedzené právo s nimi nakladať.**

| Zásoby | Hodnota za BÚO |
|---|---|
| Zásoby na ktoré je zriadené záložné právo | 0 |
| Zásoby, pri ktorých má účtovná jednotka obmedzené právo s nimi nakladať | 0 |

**p) Prehľad o zákazkovej výrobe**

| Všeobecné údaje | Hodnota | |
|---|---|---|
| | Bežné obdobie | Predchádzajúce obd. |
| 1.a Hodnota časti celkových výnosov zo zakázkovej výroby, ktorá bola v bežnom účtovnom období vykázaná vo výnosoch | 142 745 | 371 355 |
| 1.b Metóda určenia výnosov zo zákazkovej výroby vykázaných v BO - metóda stupňa dokončenia. | | |
| 1.c Metóda určenia stupňa dokončenia zákazkovej výroby = pomer skutočne vynaložených nákladov na zákazku k celkovým nákladom na zákazku podľa rozpočtu. | | |

| Názov položky | Za bežné účtovné obdobie | Za bezprostredne predchádzajúce obdobie | Sumár od začiatku zákazkovej výroby až do konca bežného účtovného obdobia |
|---|---|---|---|
| Výnosy zo zákazkovej výroby | 110 651 | 131 809 | 242 460 |
| Náklady na zákazkovú výrobu | 105 119 | 125 218 | 230 337 |
| Hrubý zisk / hrubá strata | 5 532 | 6 591 | 12 123 |

| Hodnota zákazkovej výroby | Za bežné účtovné obdobie | Sumár od začiatku zákazkovej výroby až do konca bežného účtovného obdobia |
|---|---|---|
| Vyfakturované nároky za vykonanú prácu na zákazkovej výrobe | 128 482 | 225 800 |
| Úprava nárokov podľa stupňa dokončenia | 16 680 | 16 680 |
| Suma prijatých preddavkov | 0 | 0 |
| Suma zadržanej platby | 11 290 | 11 290 |

Spoločnosť nerealizuje zákazkovú výstavbu nehnuteľností určených na predaj a z toho dôvodu neuvádzame tabuľky č. 3 a 4 tejto časti poznámok.





**q) Opravné položky k pohľadávkam**

| Pohľadávky | Stav OP na začiatku ÚO | Tvorba OP | Zúčtovanie OP z dôvodu zániku opodstatnenosti | Zúčtovanie OP z dôvodu vyradenia majetku z účt. | Stav OP na konci ÚO |
|---|---|---|---|---|---|
| Pohľadávky z obchodného styku | 370 353 | 125 092 | 0 | 78 916 | 416 529 |
| Pohľadávky voči dcérskej účtovnej jednotke a materskej účtovnej jednotke | 0 | 0 | 0 | 0 | 0 |
| Ostatné pohľadávky v rámci konsolidovaného celku | 0 | 0 | 0 | 0 | 0 |
| Pohľadávky voči spoločníkom, členom a združeniu | 0 | 0 | 0 | 0 | 0 |
| Iné pohľadávky | 0 | 0 | 0 | 0 | 0 |
| **Pohľadávky spolu** | **370 353** | **125 092** | **0** | **78 916** | **416 529** |

**r) Pohľadávky do lehoty a po lehote splatnosti**

| Názov položky | V lehote splatnosti | Po lehote splatnosti | Pohľadávky spolu |
|---|---|---|---|
| **Dlhodobé pohľadávky** | | | |
| Pohľadávky z obchodného styku | 92 645 | 0 | 92 645 |
| Pohľadávky voči dcérskej účtovnej jednotke a materskej ÚJ | 0 | 0 | 0 |
| Ostatné pohľadávky v rámci konsolidovaného celku | 0 | 0 | 0 |
| Pohľadávky voči spoločníkom, členom a združeniu | 0 | 0 | 0 |
| Iné pohľadávky (odložená daňová pohľadávka) | 14 730 | 0 | 14 730 |
| **Dlhodobé pohľadávky spolu** | **107 375** | **0** | **107 375** |
| **Krátkodobé pohľadávky** | | | |
| Pohľadávky z obchodného styku | 539 306 | 719 572 | 1 258 878 |
| Pohľadávky voči dcérskej účtovnej jednotke a materskej ÚJ | 0 | 0 | 0 |
| Ostatné pohľadávky v rámci konsolidovaného celku | 0 | 0 | 0 |
| Pohľadávky voči spoločníkom, členom a združeniu | 0 | 0 | 0 |
| Sociálne poistenie | 0 | 0 | 0 |
| Daňové pohľadávky a dotácie | 0 | 0 | 0 |
| Iné pohľadávky | 3 241 | 0 | 3 241 |
| **Krátkodobé pohľadávky spolu** | **542 547** | **719 572** | **1 262 119** |

Popis údajov a doplňujúce informácie:

a) Priemerná doba splatnosti pohľadávok je 170 dní
b) Pohľadávky s lehotou splatnosti do 365 dní sa neúročia
c) Spoločnosť má vytvorené OP na pochybné obchodné pohľadávky vo výške 416 528,99 EUR.
d) V stave obchodných pohľadávok k 31.12.2014 sú odberatelia po lehote splatnosti u ktorých sa nevytvorila OP, pretože bonita klienta sa významne nezmenila a preto sa považujú za vymožiteľné
e) Pri zisťovaní vymožiteľnosti pohľadávok sa zvažujú všetky zmeny v bonite odberateľov, ktoré nastanú do dňa zostavenia účtovnej závierky.

| Pohľadávky podľa zostatkovej doby splatnosti | Bežné účtovné obdobie | Bezprostredne predchádzajúce účtovné obdobie |
|---|---|---|
| **Pohľadávky po lehote splatnosti** | **719 572** | **922 801** |
| Pohľadávky so zostatkovou dobou splatnosti do jedného roka | 542 547 | 502 509 |
| **Krátkodobé pohľadávky spolu** | **1 262 119** | **1 425 310** |
| Pohľadávky zo zostatkovou dobou splatnosti 1-5 rokov | 107 735 | 41 900 |
| Pohľadávky so zostatkovou dobou splatnosti dlhšou ako 5 rokov | 0 | 0 |
| **Dlhodobé pohľadávky spolu** | **107 735** | **41 900** |

**s) Pohľadávky zabezpečené záložným právom, alebo inou formou zabezpečenia**

| Opis predmetu záložného práva | Bežné účtovné obdobie | |
|---|---|---|
| | Hodnota predmetu | Hodnota pohľadávky |
| Pohľadávky kryté záložným právom alebo inou formou zabezpečenia | 0 | 0 |
| Hodnota pohľadávok, na ktoré sa zriadilo záložné právo | 700 000 | 700 000 |
| Hodnota pohľadávok, pri ktorých je obmedzené právo s nim nakladať | 0 | 0 |

**t) Pohľadávky, na ktoré sa zriadilo žáložné právo a pohľadávky, pri ktorých má obmedzené právo s nimi nakladať.**

Spoločnosť PEMAX PLUS, spol. s r.o. zriadila záložné právo na všetky súčasné aj budúce pohľadávky z obchodného styku do výšky 700.000,- EUR v prospech Sberbank Slovensko, a.s. z dôvodu čerpania kontokorentného úveru (viď tabuľka v bode s).)

**u) Odložená daňová pohľadávka**

Spoločnosť eviduje odloženú daňovú pohľadávku vo výške 14.730,- EUR z dôvodu vyššej daňovej zostatkovej ceny majetku ako účtovnej zostatkovej ceny. Pohľadávka vyplynula taktiež zo záväzkov ktoré sú po splatnosti viac ako jeden rok a taktiež z neuhradených zmluvných pokút v roku 2014. V roku 2015 predpokladáme vyrovnanie tejto pohľadávky.

**v) Významné položky krátkodobého finančného majektu**

Nie sú evidované

**w) Opravné položky ku krátkodobému majetku**

Nie sú evidované

| Názov položky | Bežné účtovné obdobie | Bezprostredne predchádzajúce účtovné obdobie |
|---|---|---|
| Pokladnica, ceniny | 35 851 | 10 020 |
| Bežné bankové účty | 38 | 82 |
| Bankové účty terminované | 0 | 0 |
| Peniaze na ceste | -400 | 0 |
| **SPOLU** | **35 489** | **10 102** |

**x) Krátkodobý finančný majetok, ku ktorému sa zriadilo záložné právo alebo pri ktorom má spoločnosť obmedzené právo s ním nakladať.**

Spoločnosť nevlastní takýto majetok.

**za) Ocenenie krátkodobého finančného majetku ku dňu zostavenia účtovnej závierky.**

Krátkodobý finančný majetok bol ocenený nominálnou hodnotou.

**zb) Významné požky časového rozlíšenia nákladov budúcich období a príjmov budúcich období.**

| Opis položky časového rozlíšenia | Bežné účtovné obdobie | Bezprostredne predchádzajúce účtovné obdobie |
|---|---|---|
| **Náklady budúcich období dlhodobé, z toho:** | **0** | **0** |
| | | |
| **Náklady budúcich období krátkodobé, z toho:** | **6 963** | **9 110** |
| Poistné rok 2015 | 5 365 | 5 685 |
| Predplatné SW a internetové služby | 580 | 2 964 |
| Ostatné (predplatné, dialničná známka, web host) | 1 018 | 461 |
| **Príjmy budúcich období dlhodobé, z toho:** | **0** | **0** |
| | | |
| **Príjmy budúcich období krátkodobé, z toho:** | **0** | **0** |
| Predpokladané výnosy z poistných udalostí | 0 | 0 |





**zc) Majetok prenajatý formou finančného prenájmu - u prenajímateľa.**

Spoločnosť neprenajíma majetok formou finančného leasingu.

## G. Informácie k údajom vykázaným na strane pasív súvahy

### a) 1, 2, 4, 6 Údaje o vlastnom imaní

Popis základného imania, výška upísaného imania nezapísaného v OR

| Text | V EUR | |
|---|---|---|
| | Bežné obdobie | Predchádzajúce obdobie |
| Základné imanie celkom | 6650 | 6650 |
| Počet akcií (a.s.) | 0 | 0 |
| Nominálna hodnota 1 akcie (a.s.) | 0 | 0 |
| Zisk na akciu, alebo na podiel na základnom imaní | 0 | 0 |
| Hodnota upísaného základného imania | 6650 | 6650 |
| Hodnota splateného základného imania | 6650 | 6650 |

### 3. Rozdelenie účtovného zisku alebo straty z predchádzajúcich období

V bežnom roku bol rozdelený hospodársky výsledok - účtovný strata z minulého účtovného obdobia nasledovným spôsobom:

| Názov položky | Bezprostredne predchádzajúce účtovné obdobie |
|---|---|
| Účtovný zisk | 0 |
| **Rozdelenie účtovného zisku** | **Bežné účtovné obdobie** |
| Prídel do zákonného rezervného fondu | 0 |
| Prídel do štaturárnych a ostatných fondov | 0 |
| Prídel do sociálneho fondu | 0 |
| Prídel na zvýšenie základného imania | 0 |
| Úhrada straty minulých obodbí | 0 |
| Prevod do nerozdeleného zisku minulých rokov | 0 |
| Rozdelenie podielu zisku spoločníkom, členom | 0 |
| Iné | 0 |
| **SPOLU** | **0** |

| Názov položky | Bezprostredne predchádzajúce účtovné obdobie |
|---|---|
| Účtovná strata | 406 903 |
| **Vysporiadanie účtovnej straty** | **Bežné účtovné obdobie** |
| Zo zákonného rezervného fondu | 0 |
| Zo štatutárnych a ostatných fondov | 0 |
| Z nerozdeleného zisku minulých rokov | 0 |
| Úhrada straty spoločníkmi | 0 |
| Prevod do neuhradenej straty minulých rokov | 406 903 |
| Iné | 0 |
| **SPOLU** | **406 903** |

### 5. Prehľad o zisku a strate, ktorá nebola účtovaná ako náklad alebo výnos ale priamo na účty VI.

Spoločnosť o takomto zisku alebo strate neúčtovala.





### b) Tvorba a čerpanie rezerv v bežnom roku s označením

| Názov položky | Bežné účtovné obdobie | | | | |
|---|---|---|---|---|---|
| | Stav na začiatku ÚO | Tvorba | Použitie | Zrušenie | Stav na konci ÚO |
| **Dlhodobé rezervy, z toho:** | **0** | **0** | **0** | **0** | **0** |
| | | | | | |
| **Krátkodobé rezervy, z toho:** | **22 804** | **42 684** | **22 804** | **0** | **42 684** |
| Na úrok SZRB - odvodový úver | 0 | 7 219 | 0 | 0 | 7 219 |
| Na predaj pozemku SMS - Salon, Snowervice | 0 | 1 692 | 0 | 0 | 1 692 |
| Na overenie účtovnej závierky | 1 200 | 1 200 | 1 200 | 0 | 1 200 |
| Na nezmluvné pokuty | 0 | 11 700 | 0 | 0 | 11 700 |
| Na nevyčerpané dovolenky - mzdy | 16 017 | 15 507 | 16 017 | 0 | 15 507 |
| Na nevyčerpané dovolenky - poistenie | 5 587 | 5 366 | 5 587 | 0 | 5 366 |
| | | | | | |

| Názov položky | Bezprostredne predchádzajúce obdobie | | | | |
|---|---|---|---|---|---|
| | Stav na začiatku ÚO | Tvorba | Použitie | Zrušenie | Stav na konci ÚO |
| **Dlhodobé rezervy, z toho:** | **0** | **0** | **0** | **0** | **0** |
| | | | | | |
| **Krátkodobé rezervy, z toho:** | **21 119** | **22 804** | **21 119** | **0** | **22 804** |
| Na overenie účtovnej závierky | 1 400 | 1 200 | 1 400 | 0 | 1 200 |
| Na zverejnenie účtovnej závierky | 99 | 0 | 99 | 0 | 0 |
| Na nevyčerpané dovolenky - mzdy | 14 589 | 16 017 | 14 589 | 0 | 16 017 |
| Na nevyčerpané dovolenky - poistenie | 5 031 | 5 587 | 5 031 | 0 | 5 587 |
| | | | | | |

### c) Výška záväzkov do lehoty a po lehote splatnosti.

Viď tabuľka v bode d).

### d) Štruktúra záväzkov podľa zostatkovej doby splatnosti

| Názov položky | Bežné účtovné obdobie | Bezprostredne predchádzajúce účtovné obdobie |
|---|---|---|
| Záväzky po lehote splatnosti | 439 578 | 592 734 |
| Záväzky zo zostatkovou dobou splatnosti do jedného roka vrátane | 460 609 | 844 274 |
| **Krátkodobé záväzky spolu** | **900 187** | **1 437 008** |
| Záväzky zo zostatkovou dobou splatnosti 1-5 rokov | 326 427 | 409 847 |
| Záväzky zo zostatkovou dobou splatnosti nad 5 rokov | 0 | 0 |
| **Dlhodobé záväzky spolu** | **326 427** | **409 847** |

| Súvahová položka záväzku | Spolu | Zostatková doba splatnosti do 1 roka | Zostatková doba splatnosti od 1 do 5 rokov | Zostatková doba splatnosti viac ako 5 rokov |
|---|---|---|---|---|
| **Záväzky spolu, v tom:** | **1 226 614** | **900 187** | **326 427** | **0** |
| záväzky z obchodného styku | 625 110 | 599 277 | 25 833 | 0 |
| záväzky zo sociálneho fondu | 6 724 | 0 | 6 724 | 0 |
| ostatné (leasing, účelový úver, pôžičky od spoločníkov, ...) | 158 895 | 105 226 | 53 668 | 0 |

| | | | | |
|---|---|---|---|---|
| odložený daňový záväzok | 0 | 0 | 0 | 0 |
| nevyfakturované dodávky | 2 627 | 2 627 | 0 | 0 |
| záväzky voči spoločníkom | 270 998 | 30 796 | 240 202 | 0 |
| záväzky voči zamestnancom | 42 833 | 42 833 | 0 | 0 |
| záväzky zo sociálneho zabezpečenia | 45 657 | 45 657 | 0 | 0 |
| daňové záväzky a dotácie | 73 771 | 73 771 | 0 | 0 |

**e) Hodnota záväzkov zabezpečená záložným právom.**

Záväzky z poskytnutých bankových úverov sú kryté záložným právom, založený je hmotný majetok v zostatkovej cene 1.668.084,- EUR a pohľadávky v hodnote 700.000,- EUR.

**f) Spôsob vzniku odloženého záväzku/pohľadávky.**

| Názov položky | Bežné ÚO | Bezprostredne predchádzajúce ÚO |
|---|---|---|
| **Dočasné rozdiely medzi účt. Hodnotou majetku a daňovou základňou z toho:** | **-985** | **-81 125** |
| Odpočítateľné | -985 | -81 125 |
| Zdaniteľné | 0 | 0 |
| **Dočasné rozdiely medzi účt. hodnotoz záväzkov a daňovou základňou z toho:** | **65 969** | **-24 441** |
| Odpočítateľné | 65 969 | -24 441 |
| Zdaniteľné | 0 | 0 |
| **Možnosť umorovať daňovú stratu v budúcnosti** | **0** | **0** |
| **Možnosť previesť nevyučité daňové odpočty** | **0** | **0** |
| **Sadzba dane z príjmov (v %)** | **22** | **22** |
| **Odložená daňová pohľadávka** | **14 730** | **23 225** |
| **Uplatnená daňová pohľadávka** | **0** | **0** |
| Zaúčtovaná ako zníženie nákladov | 0 | 22 321 |
| Zaúčtovaná do vlastného imania | 0 | 0 |
| **Odložený daňový záväzok** | **0** | **0** |
| **Zmena odloženého daňového záväzku** | **0** | **0** |
| Zaúčtovaná ako náklad | 8 495 | 0 |
| Zaúčtovaná do vlastného imania | 0 | 0 |

**g) Záväzky zo sociálneho fondu**

| Názov položky | Bežné ÚO | Bezprostredne predchádzajúce ÚO |
|---|---|---|
| **Začiatočný stav sociálneho fondu** | **5 225** | **3 750** |
| Tvorba sociálneho fondu na ťarchu nákladov | 2 389 | 2 585 |
| Tvorba sociálneho fondu zo zisku | 0 | 0 |
| Ostatná tvorba sociálneho fondu | 0 | 0 |
| **Tvorba sociálneho fondu spolu** | **2 389** | **2 585** |
| **Čerpanie sociálneho fondu** | **890** | **1 110** |
| **Konečný zostatok sociálneho fondu** | **6 724** | **5 225** |

h) Vydané dlhopisy

Spoločnosť nevydala žiadne dlhopisy.





i) Bankové úvery, pôžicky, návratné finančné výpomoci.

| Názov položky | Mena | Úrok p.a. v % | Dátum splatnosti | Suma istiny za bežné ÚO | Suma istiny za bezprostredne predch. ÚO |
|---|---|---|---|---|---|
| **Dlhodobé bankové úvery** | | | | | |
| Investičný úver - Slov. záručná a rozv. Banka, a.s. | EUR | Euribb3M+0,7 | 31.3.2016 | 68 712 | 120 494 |
| Investičný úver - Sberbank Slovensko, a.s. | EUR | Euribb3M+2,7 | 20.10.2018 | 286 222 | 361 222 |
| Splátkový úver - Sberbank Slovensko, a.s. | EUR | Euribb3M+1,8 | 20.5.2016 | 87 250 | 150 250 |
| Odovdový úver - Slov. záručná a rozv. Banka, a.s. | EUR | 7,06 | 21.5.2017 | 172 000 | 0 |
| **Krátkodobé bankové úvery** | | | | | |
| KTK úver Sberbank Slovensko a.s. | EUR | Euribb3M+1,8 | 20.7.2014 | 511 435 | 544 094 |

| Názov položky | Mena | Úrok p.a. v % | Dátum splatnosti | Suma istiny za bežné ÚO | Suma istiny za bezprostredne predch. ÚO |
|---|---|---|---|---|---|
| **Dlhodobé pôžičky** | | | | | |
| Ing. Michal Hrnčár | EUR | 0 | 31.12.2017 | 78 654 | 102 154 |
| RNDr. Anton Hrnčár | EUR | 0 | 31.12.2017 | 16 200 | 19 000 |
| **Krátkodobé pôžičky** | | | | | |
| RNDr. Anton Hrnčár | EUR | 0 | 31.5.2014 | 7 500 | 35 000 |
| **Krátkodobé finančné výpomoci** | | | | | |
| n/a | | | | | |

**j) Významné položky časového rozlíšenia výdavkov budúcich období a výnosov budúcich období.**

| Názov položky | Bežné ÚO | Bezprostredne predch. ÚO |
|---|---|---|
| **Výdavky budúcich období dlhodobé, z toho:** | **0** | **0** |
| n/a | | |
| **Výdavky budúcich období krátkodobé, z toho:** | **0** | **0** |
| n/a | | |
| **Výnosy budúcich období dlhodobé, z toho:** | **9 329** | **21 213** |
| Zostatková cena predaného majetku | 9 329 | 21 213 |
| **Výnosy budúcich období krátkodobé, z toho:** | **14 884** | **18 600** |
| Nájomné 2014 | 0 | 0 |
| Zostatková cena predaného majetku | 14 884 | 18 600 |

**k) Významné položky derivátov.**

Spoločnosť neúčtuje o derivátoch.

**l) Majetok a záväzky zabezpečené derivátmi.**

Spoločnosť v bežnom účtovnom období nevykazuje takýto druh majetku a záväzkov.

**m) Majetok prenajatý formou finančného prenájmu (+spotrebiteľské úvery) - u nájomcu.**

| Názov položky | Bežné účtovné obdobie | | | Bezprostredne predchádzajúce ÚO | | |
|---|---|---|---|---|---|---|
| | Splatnosť | | | Splatnosť | | |
| | do 1 roka vr. | 1-5 rokov vr. | nad 5 r. | do 1 roka vr. | 1-5 rokov vr. | nad 5 r. |
| Istina | 61 427 | 53 368 | 0 | 178 533 | 111 938 | 0 |
| Finančný náklad | 4 999 | 1 781 | 0 | 10 575 | 4 759 | 0 |
| **SPOLU** | **66 426** | **55 149** | **0** | **189 108** | **116 697** | **0** |

## H. Informácie k údajom vykázaným vo výnosoch

### a) Údaje o tržbách za vlastné výkony

| Oblasť odbytu | Stavebné práce | | Nakladanie s odpad. | | Búracie práce | | Doprava | | Ostatné | |
|---|---|---|---|---|---|---|---|---|---|---|
| | Bežné ÚO | Berzpr. predch. ÚO | Bežné ÚO | Berzpr. predch. ÚO | Bežné ÚO | Berzpr. predch. ÚO | Bežné ÚO | Berzpr. predch. ÚO | Bežné ÚO | Berzpr. predch. ÚO |
| SR | 1 384 741 | 1 470 156 | 578 974 | 478 618 | 181 234 | 380 605 | 311 114 | 271 361 | 61 106 | 90 214 |
| Iné | 0 | 0 | 0 | 0 | 0 | 0 | 0 | 0 | 0 | 0 |
| **Spolu** | **1 384 741** | **1 470 156** | **578 974** | **478 618** | **181 234** | **380 605** | **311 114** | **271 361** | **61 106** | **90 214** |

### b) Údaje o zmene stavu vnútroorganizačných zásob

| Názov položky | Bežné ÚO | Bezpr. Predch. ÚO | | Zmena stavu vnútroorganizačných zásob | |
|---|---|---|---|---|---|
| | Konečný zostatok | Konečný zostatok | Začiatočný stav | Bežné ÚO | Bezpr. Predch. ÚO |
| NV a pol. Vv | 0 | 0 | 0 | 0 | 0 |
| Výrobky | 0 | 0 | 0 | 0 | 0 |
| Zvieratá | 0 | 0 | 0 | 0 | 0 |
| **SPOLU** | **0** | **0** | **0** | **0** | **0** |
| Manká a škody | 0 | 0 | 0 | 0 | 0 |
| Reprezentačné | 0 | 0 | 0 | 0 | 0 |
| Dary | 0 | 0 | 0 | 0 | 0 |
| Iné | 0 | 0 | 0 | 0 | 0 |
| Zmena stavu Vnútr. Org. Zásob vo VZaS | 0 | 0 | 0 | 0 | 0 |

### c) Významné položky výnosov pri aktivácii nákladov

| Názov položky | Bežné ÚO | Bezpr. Predch. ÚO |
|---|---|---|
| **Významné položky pri aktivácii nákladov, z toho:** | **67 699** | **323 285** |
| Aktivácia materiálu a tovaru | 0 | 161 569 |
| Aktivácia dlhodobého hmotného majetku | 67 699 | 161 716 |
| **Ostatné významne položky výnosov z hodpodárkej činnosti, z toho:** | **130 429** | **137 715** |
| Výnosy z poistných udalostí | 6 523 | 26 556 |
| Výnosy z postúpených pohľadávok | 119 090 | 109 987 |
| Výnosy z výrobkov získaných pri búracích prácach | 0 | 0 |
| **Finančné výnosy, z toho:** | **0** | **3** |
| Kurzové zisky, z toho: | 0 | 3 |
| Kurzové zisky ku dňu, ku ktorému sa zostavuje účtovná závierka | 0 | 0 |
| Ostatné významné položky finančných výnosov, z toho: | 0 | 0 |
| | | |
| **Mimoriadne výnosy, z toho:** | **0** | **0** |
| | | |

### d) Významné položky ostatných výnosov z hospodárskej činnosti.

Viď tabuľka v bode c).

### e) Významné položky finančných výnosov a celková suma kurzových ziskov.

Viď tabuľka v bode c).





### f) Mimoriadne výnosy týkajúce sa bežného obdobia a týkajúce sa minulých období.

Spoločnosť v bežnom období nevykazovala takéto výnosy.

### g) Suma čistého obratu podľa §19 ods. 1 písmeno a).

| Názov položky | Bežné účtovné obdobie | Bezpr. Prech. Účtovné obdobie |
|---|---|---|
| Tržby za vlastné výrobky | 6 351 | 17 064 |
| Tržby z predaja služieb | 2 368 073 | 2 302 534 |
| Tržby za tovar | 5 185 | 6 096 |
| Výnosy zo zákazky | 142 745 | 371 355 |
| Výnosy z nehnuteľnosti na predaj | 0 | 0 |
| Iné výnosy súvisiace s bežnou činnosťou | 0 | -24 168 |
| **Čistý obrat celkom** | **2 522 354** | **2 672 881** |

## I. Informácie k údajom vykázaným v nákladoch

a) Významné položky nákladov za poskytnuté služby a spotrebovaný materiál

| Názov položky | Bežné ÚO | Bezpr. Predch. ÚO |
|---|---|---|
| **Náklady za poskytnuté služby, z toho:** | **907 195** | **1 056 010** |
| Náklady voči audítorovi, audítorksej spoločnosti, z toho: | 1 800 | 2 160 |
| Náklady za overenie individuálnej účtovnej závierky | 1 800 | 2 160 |
| Iné uisťovacie audítorské služby | 0 | 0 |
| Súvisiace audítorské poradenstvo | 0 | 0 |
| Ostatné neauditorské služby | 0 | 0 |
| Ostatné významné položky nákladov za poskytnuté služby, z toho: | 905 395 | 1 053 850 |
| Opravy a udržiavanie | 93 744 | 95 190 |
| Stavebné práce | 247 469 | 296 458 |
| Doprava | 77 561 | 122 062 |
| Zemné a búracie práce | 161 939 | 200 433 |
| Prenájom | 68 393 | 86 941 |
| Operatívny prenájom | 101 528 | 101 528 |
| Likvidácia odpadu | 12 398 | 3 354 |
| **Ostatné významné položky nákladov z hospodárskej činnosti, z toho:** | **473 893** | **721 557** |
| Spotreba materiálu, z toho: | 417 108 | 653 134 |
| *Stavebný materiál* | *27 626* | *168 968* |
| *PHL* | *308 220* | *373 532* |
| *Spotreba materiálu autá, stroje a prístroje* | *58 942* | *57 927* |
| Manká a škody | 0 | 0 |
| Spotreba energie | 15 676 | 24 956 |
| Poistné | 41 109 | 43 467 |
| **Finančné náklady, z toho:** | **58 884** | **64 767** |
| Kurzové strany, z toho: | 0 | 0 |
| kurové straty ku dňu, ku ktorému sa zostavuje účtovná závierka | 0 | 0 |
| Ostatné významné položky finančných nákladov, z toho: | 58 884 | 64 767 |
| Nákladové úroky | 51 218 | 56 954 |
| Poistné | 0 | 0 |
| Poplatky banky | 7 667 | 7 813 |
| **Mimoriadne náklady, z toho:** | **0** | **0** |
| | | |





## J. Informácie k údajom o daniach z príjmov

a-e)

| Názov položky | Bežné ÚO | Bezpr. Predch. ÚO |
|---|---|---|
| Suma odloženej daňovej pohľadávky účtovanej ako náklad alebo výnos vyplývajúca zo zmeny sadzby dane z príjmov | 0 | 0 |
| Suma odloženého daňového záväzku účtovaného ako náklad alebo výnos vyplývajúci zo zmeny sadzby dane z príjmov | 0 | 0 |
| Suma odloženej daňovej pohľadávky týkajúca sa umorenia daňovej straty, nevyužitých daňových odpočtov a iných nárokov, ako aj dočasných rozdielov predchádzajúcich účtovných období, ku kotrým sa v predch. Účtovných obdobiach odložená daňová pohľadávka neúčtovala | 0 | 0 |
| Suma odloženého daňového záväzku, ktorý vznikol z dôvodu neúčtovania tej časti odloženej daňovej pohľadávky v bežnom účtovnom období, o ktorej sa účtovalo v predchádzajúcich účtovných obdobiach | 0 | 0 |
| Suma neuplatneného umorenia daňovej straty, nevyužitých daňových odpočtov a iných nárokov a odpočítateľných dočasných rozdielov ku ktorým nebola účtovaná odložená daňová pohľadávka. | 0 | 0 |
| Suma odloženej dane z príjmov, ktorá sa vzťahuje na položky účtované priamo na účty vlastného imania bez účtovania na účty nákladov a výnosov. | 0 | 0 |

f-g)

| Názov položky | Bežné účtovné obdobie | | | Bezpr. Predch. Účtovné obdobie | | |
|---|---|---|---|---|---|---|
| | Základ dane | Daň | Daň v % | Základ dane | Daň | Daň v % |
| **Výsledok hospodárenia pred zdanením** | **45 295** | **x** | **x** | **-429 224** | **x** | **x** |
| Z toho teoretická daň | x | 9 965 | 22,00 | x | -98 722 | -23,00 |
| Daňovo neuznané náklady | 103 764 | 22 828 | 49,90 | 318 498 | 54 463 | 17,10 |
| Výnosy nepodliehajúce dani | 100 347 | -22 076 | -48,70 | 22 066 | -1 125 | -5,10 |
| Umorenie daňovej straty | -33 198 | -7 304 | -16,10 | 0 | 0 | 0,00 |
| **Spolu** | **48 712** | **3 413** | **7,50** | **-132 792** | **-30 542** | **-7,10** |
| Splatná daň z príjmov | x | 3 413 | 7,50 | x | 0 | 0,00 |
| Odložená daň z príjomov | x | 8 495 | 18,70 | x | -22 321 | -5,20 |
| **Celková daň z príjmov** | **x** | **11 907** | **26,30** | **x** | **-22 321** | **-5,20** |

## K. Informácie k údajom na podsúvahových účtoch

| Názov položky | Bežné ÚO | Bezprostr. Predch. ÚO |
|---|---|---|
| Prenajatý majetok | 5 000 | 5 000 |
| Majetok v nájme (operatívny prenájom) | 229 164 | 229 164 |
| Majetok prijatý do úschovy | 0 | 0 |
| Pohľadávky z derivátov | 0 | 0 |
| Záväzky z opcií derivátov | 0 | 0 |
| Odpísané pohľadávky | 77 452 | 98 822 |
| Pohľadávky z leasingu | 0 | 0 |
| Záväzky z leasingu | 115 095 | 267 629 |
| Iné položky | 0 | 0 |





## L. Informácie k údajom o iných aktívach a iných pasívach

| Druh podmieneného záväzku | Hodnota celkom | | Hodnota voči spriazneným osobám | |
|---|---|---|---|---|
| | Bežné ÚO | Bezpr. Predch. ÚO | Bežné ÚO | Bezpr. Predch. ÚO |
| Zo súdnych rozhodnutí | 0 | 0 | 0 | 0 |
| Z poskytnutých záruk | 0 | 0 | 0 | 0 |
| Zo všeobecne záväzných právnych predpisov | 0 | 0 | 0 | 0 |
| Zo zmluvy o podriadenom záväzku | 0 | 0 | 0 | 0 |
| Z ručenia | 0 | 0 | 0 | 0 |
| Iné podmienené záväzky | 0 | 0 | 0 | 0 |

**a) Opis a hodnota podmienených záväzkov nevykázaných v súvahe.**

Spoločnosť v rámci svojej činnosti realizuje aj stavebné práce na ktoré v súčasnosti plynie záručná doba. V súvahe v časti dlhodobé pohľadávky z obchodného styku je vykázaná hodnota zadržanej sumy od objednávateľov prác, z ktorých je možnosť prípadné záručné vady odstrániť ak by spoločnosť nerealizovala opravy sama.

Spoločnosť má záväzok vykonať rekultiváciu Lomu Kostiviarska na základe územné rozhodnutia Mesta Banská Bystrica v termíne do 31.12.2022.

**b) Opis a hodnota podmienených záväzkov voči spriazneným osobám.**

Nie sú evidované, viď tabuľka uvedená vyššie.

**c) Opis a hodnota podmieneného majetku**

| Druh podmieneného majetku | Bežné ÚO | Bezpr. Predch. ÚO |
|---|---|---|
| Práva zo servisných zmlúv | 0 | 0 |
| Práva z poistných zmlúv | 0 | 0 |
| Práva z koncesionárskych zmlúv | 0 | 0 |
| Práva z licenčných zmlúv | 0 | 0 |
| Práva z investovania prostriedkov získaných oslob. od dane z príjmu | 0 | 0 |
| Práva z privatizácie | 0 | 0 |
| Práva zo súdnych sporov | 0 | 0 |
| Iné práva | 0 | 0 |

## M. Informácie k údajom o príjmoch členov orgánov spoločnosti.

**a-c) Príjmy a výhody členov štatutárnych, dozorných a iných orgánov.**
Členovia štatutárnych, dozorných a iných orgánov nepoberajú žiadne príjmy a ani iné výhody.

## N. Informácie k údajom o ekonomických vzťahoch so spriaznenými osobami.

| Druh príjmu, výhody | Hodnota príjmu, výhody súč. čl. orgánov | | | Hodnota príjmu, výhody min. čl. orgánov | | |
|---|---|---|---|---|---|---|
| | štatutárnych | dozorných | iných | štatutárnych | dozorných | iných |
| | Časť 1 - Bežné ÚO | | | Časť 1 - Bežné ÚO | | |
| | Časť 2 - Bezpr. Prech. ÚO | | | Časť 2 - Bezpr. Prech. ÚO | | |
| Peňažné príjmy | 0 | 0 | 0 | 0 | 0 | 0 |
| | 0 | 0 | 0 | 0 | 0 | 0 |
| Nepeňažné príjmy | 0 | 0 | 0 | 0 | 0 | 0 |
| | 0 | 0 | 0 | 0 | 0 | 0 |
| Peňažné preddavky | 0 | 0 | 0 | 0 | 0 | 0 |
| | 0 | 0 | 0 | 0 | 0 | 0 |
| Nepeňažné preddavky | 0 | 0 | 0 | 0 | 0 | 0 |
| | 0 | 0 | 0 | 0 | 0 | 0 |
| Poskytnuté úvery | 0 | 0 | 0 | 0 | 0 | 0 |
| | 0 | 0 | 0 | 0 | 0 | 0 |
| Poskytnuté záruky | 0 | 0 | 0 | 0 | 0 | 0 |
| | 0 | 0 | 0 | 0 | 0 | 0 |
| Iné | 0 | 0 | 0 | 0 | 0 | 0 |
| | 0 | 0 | 0 | 0 | 0 | 0 |

| Spriaznená osoba | Kód druhu obchodu | Hodnotové vyjadrenie obchodu | |
|---|---|---|---|
| | | Bežné ÚO | Bezpr. Predch. ÚO |
| | | | |
| | | | |

## O. Informácie o skutočnostiach, ktoré nastali po dni, ku ktorému sa zostavuje účtovná závierka do dňa zostavenia účtovnej závierky.

Nie sú.





## P. Informácie k údajom o zmenách vlastného imania

| Položka vlastného imania | Bežné účtovné obdobie | | | | |
|---|---|---|---|---|---|
| | Stav na začiatku ÚO | Prírastky | Úbytky | Presuny | Stav na konci ÚO |
| Základné imanie | 6 650 | 0 | 0 | 0 | 6 650 |
| Vlastné akcie a vlastné obchodné podiely | 0 | 0 | 0 | 0 | 0 |
| Zmena základného imania | 0 | 0 | 0 | 0 | 0 |
| Pohľadávky za upísané vlastné imanie | 0 | 0 | 0 | 0 | 0 |
| Emisné ážio | 0 | 0 | 0 | 0 | 0 |
| Ostatné kapitálové fondy | 0 | 0 | 0 | 0 | 0 |
| Zákonný rezervný fond (nedeliteľný) z kapit. Vkladov | 0 | 0 | 0 | 0 | 0 |
| Oceňovacie rozdiely z precenenia majetku a záväzkov | 0 | 0 | 0 | 0 | 0 |
| Oceňovacie rozdiely z kapitálových účastín | 0 | 0 | 0 | 0 | 0 |
| Oceň. rozdiely z precenenia pri zlúčení, splynutí a rozd. | 0 | 0 | 0 | 0 | 0 |
| Zákonný rezervný fond | 683 | 0 | 0 | 0 | 683 |
| Nedeliteľný fond | 0 | 0 | 0 | 0 | 0 |
| Štatutárne fondy a ostatné fondy | 0 | 0 | 0 | 0 | 0 |
| Nerozdelený zisk minulých rokov | 2 030 151 | 0 | 0 | 0 | 2 030 151 |
| Neuhradená strata minulých rokov | 0 | 0 | 0 | 406 903 | -406 903 |
| Výsledok hospodárenia bežného účtovného obdobia | -406 903 | 33 198 | 0 | 406 903 | 33 198 |
| Vyplatené dividendy | 0 | 0 | 0 | 0 | 0 |
| Ostatné položky vlastného imania | 0 | 0 | 0 | 0 | 0 |
| Účet 491 - VI fyzickej osoby podnikateľa | 0 | 0 | 0 | 0 | 0 |

| Položka vlastného imania | Bezprostredne predchádzajúce obdobie | | | | |
|---|---|---|---|---|---|
| | Stav na začiatku ÚO | Prírastky | Úbytky | Presuny | Stav na konci ÚO |
| Základné imanie | 6 650 | 0 | 0 | 0 | 6 650 |
| Vlastné akcie a vlastné obchodné podiely | 0 | 0 | 0 | 0 | 0 |
| Zmena základného imania | 0 | 0 | 0 | 0 | 0 |
| Pohľadávky za upísané vlastné imanie | 0 | 0 | 0 | 0 | 0 |
| Emisné ážio | 0 | 0 | 0 | 0 | 0 |
| Ostatné kapitálové fondy | 0 | 0 | 0 | 0 | 0 |
| Zákonný rezervný fond (nedeliteľný) z kapit. Vkladov | 0 | 0 | 0 | 0 | 0 |
| Oceňovacie rozdiely z precenenia majetku a záväzkov | 0 | 0 | 0 | 0 | 0 |
| Oceňovacie rozdiely z kapitálových účastín | 0 | 0 | 0 | 0 | 0 |
| Oceň. rozdiely z precenenia pri zlúčení, splynutí a rozd. | 0 | 0 | 0 | 0 | 0 |
| Zákonný rezervný fond | 683 | 0 | 0 | 0 | 683 |
| Nedeliteľný fond | 0 | 0 | 0 | 0 | 0 |
| Štatutárne fondy a ostatné fondy | 0 | 0 | 0 | 0 | 0 |
| Nerozdelený zisk minulých rokov | 1 978 195 | 0 | 0 | 51 956 | 2 030 151 |
| Neuhradená strata minulých rokov | 0 | 0 | 0 | 0 | 0 |
| Výsledok hospodárenia bežného účtovného obdobia | 51 956 | 0 | -406 903 | -51 956 | -406 903 |
| Vyplatené dividendy | 0 | 0 | 0 | 0 | 0 |
| Ostatné položky vlastného imania | 0 | 0 | 0 | 0 | 0 |
| Účet 491 - VI fyzickej osoby podnikateľa | 0 | 0 | 0 | 0 | 0 |

| | | | bežné účtovné obdobie | minulé účtovné obdobie |
|---|---|---|---|---|
| | **Peňažné toky z prevádzkových činností** | | | |
| Z/S | Výsledok hospodárenie z bežnej činnosti pred zdanením daňou z príjmov (+/-) | 1 | 45 295 | -429 224 |
| A.1. | Nepeňažné operácie ovplyvňujúce výsledok hospodárenia z bežnej činnosti pred zdanením daňou z príjmov (súčet A 1.1 až A1.13) (+/-) | 2 | 271 378 | 373 805 |
| A.1.1. | Odpisy dlhodobého nehmotného majetku a dlhodobého hmotného majetku (+) | 3 | 274 036 | 293 293 |
| A.1.2. | Zostatková hodnota dlhodobého nehmotného majetku a dlhodobého hmotného majetku účtovaná pri vyradení tohto majetku do nákladov na bežnú činnosť, s výnimkou jeho predaja (+) | 4 | 103 289 | |
| A.1.3. | Odpis opravnej položky k nadobudnutému majetku (+/-) | 5 | | |
| A.1.4. | Zmena stavu dlhodobých rezerv (+/-) | 6 | | |
| A.1.5. | Zmena stavu opravných položiek (+/-) | 7 | | |
| A.1.6. | Zmena stavu položiek časového rozlíšenia nákladov a výnosov (+/-) | 8 | -13 452 | 55 669 |
| A.1.7. | Dividendy a iné podiely na zisku účtované do výnosov (-) | 9 | | |
| A.1.8. | Úroky účtované do nákladov (+) | 10 | 51 217 | 56 954 |
| A.1.9. | Úroky účtované do výnosov (-) | 11 | | |
| A.1.10. | Kurzový zisk vyčíslený k peňažným prostriedkom a peňažným ekvivalentom ku dňu, ku ktorému sa zostavuje účtovná závierka (-) | 12 | | |
| A.1.11. | Kurzová strata vyčíslená k peňažným prostriedkom a peňažným ekvivalentom ku dňu, ku ktorému sa zostavuje účtovná závierka (+) | 13 | | |
| A.1.12. | Výsledok z predaja dlhodobého majetku, s výnimkou majetku, ktorý sa považuje za peňažný ekvivalent (+/-) | 14 | -143 712 | -32 111 |
| A.1.13. | Ostatné položky nepeňažného charakteru, ktoré ovplyvňujú výsledok hospodárenia z bežnej činnosti, s výnimkou tých, ktoré sa uvádzajú osobitne v | 15 | | |
| A.2. | Vplyv zmien stavu pracovného kapitálu, ktorým sa účely tohto opatrenia rozumie medzi obežným majetkom a krátkodobými záväzkami s výnimkou | 16 | -216 295 | 737 125 |
| A.2.1. | Zmena stavu pohľadávok z prevádzkovej činnosti (-/+) | 17 | 267 929 | 750 471 |
| A.2.2. | Zmena stavu záväzkov z prevádzkovej činnosti (+/-) | 18 | -489 681 | 133 094 |
| A.2.3. | Zmena stavu zásob (-/+) | 19 | 5 457 | -146 440 |
| A.2.4. | Zmena stavu krátkodobého finančného majetku, s výnimkou majetku, ktorý je súčasťou peňažných prostriedkov a peňažných ekvivalentov (-/+) | 20 | | |
| | **Peňažné toky z prevádzkovej činnosti s výnimkou príjmov a výdavkov, ktoré sa uvádzajú osobitne v iných častiach prehľadu peňažných tokov** | 21 | **100 378** | **681 706** |
| A.3. | Prijaté úroky, s výnimkou tých, ktoré sa začleňujú do investičných činností (+) | 22 | | |
| A.4. | Výdavky na zaplatené úroky, s výnimkou tých, ktoré sa začleňujú do finančných činností (-) | 23 | -51 217 | -56 954 |
| A.5. | Príjmy z dividend a iných podielov na zisku, s výnimkou tých, ktoré sa začleňujú do investičných činností (+) | 24 | | |
| A.6. | Výdavky na vyplatené dividendy a iné podiely na zisku, s výnimkou tých, ktoré sa začleňujú do investičných činností (-) | 25 | | |
| | **Peňažné toky z prevádzkovej činnosti (+/-), (súčet A.1. až A.6.)** | 26 | **49 161** | **1 053 976** |
| A.7. | Výdavky na daň z príjmov účtovnej jednotky, s výnimkou tých, ktoré sa začleňujú do investičných činností alebo finančných činností (-/+) | 27 | | |
| A.8. | Príjmy mimoriadneho charakteru vzťahujúce sa na prevádzkovú činnosť (+) | 28 | | |
| A.9. | Výdavky mimoriadneho charakteru vzťahujúce sa na prevádzkovú činnosť (-) | 29 | | |
| **A** | **Čisté peňažné toky z prevádzkovej činnosti (súčet A.1. až A.9.)** | 30 | **49 161** | **624 752** |
| | **Peňažné toky z investičnej činnosti** | | | |
| B.1. | Výdavky na obstaranie dlhodobého nehmotného majetku (-) | 31 | | |
| B.2. | Výdavky na obstaranie dlhodobého hmotného majetku (-) | 32 | -77 728 | -427 323 |





| | | | | |
|---|---|---|---|---|
| B.3. | Výdavky na obstaranie dlhodobých cenných papierov a podielov v iných účtovných jednotkách, s výnimkov cenných papierov, ktoré sa považujú za peňažné ekvivalenty a cenných papierov určených na predaj alebo na obchodovanie (-) | 33 | | |
| B.4. | Príjmy z predaja dlhodobého nehmotného majetku (+) | 34 | | |
| B.5. | Príjmy z predaja dlhodobého hmotného majetku (+) | 35 | 226 972 | 325 155 |
| B.6. | Príjmy z predaja dlhodobých cenných papierov a podielov v iných účtovných jednotkách, s výnimkou cenných papierov, ktoré sa považujú za peňažné | 36 | | |
| B.7. | Výdavky na dlhodobé pôžičky poskytnuté účtovnou jednotkou inej účtovnej jednotke, ktorá je súčasťou konsolidovaného celku (-) | 37 | | |
| B.8. | Príjmy zo splácania dlhodobých pôžičiek poskytnutých účtovnou jednotkou inej účtovnej jednotke, ktorá je súčasťou konsolidovaného celku (+) | 38 | | |
| B.9. | Výdavky na dlhodobé pôžičky poskutnuté účtovnou jednotkou tretím osobám s výnimkou dlhodobých pôžičiek poskytnutých účtovnej jednotke, ktorá je | 39 | | |
| B.10. | Príjmy zo splácania pôžičiek poskytnutých účtovnou jednotkou tretím osobám, s výnimkou pôžičiek poskytnutých účtovnej jednotke, ktorá je súčasťou | 40 | | |
| B.11. | Prijaté úroky, s výnimkou tých, ktoré sa začleňujú do prevádzkových činností (+) | 42 | | |
| B.12. | Príjmy z devidend a iných podielov na zisku, s výnimkou tých, ktoré sa začleňujú do prevádzkových činností (+) | 43 | | |
| B.13. | Výdavky súvisiace s derivátmi s výnimkou, ak sú určené na predaj alebo na obchodovanie, alebo ak sa tieto výdavky považujú za peňažné toky z finančnej | 44 | | |
| B.14. | Príjmy súviaciace s derivátmi s výnimkou, ak sú určené na predaj alebo na obchodovanie, alebo ak sa tieto výdavky považujú za peňažné toky z finančnej | 45 | | |
| B.15. | Výdavky na daň z príjmov účtovnej jednotky, ak je ju možné začleniť do investičných činností (-) | 46 | | |
| B.16. | Príjmy mimoriadneho charakteru vzťahujúce sa na investičnú činnosť (+) | 47 | | |
| B.17. | Výdavky mimoriadneho charakteru vzťahujúce sa na investičnú činnosť (-) | 48 | | |
| B.18. | Ostatné príjmy vzťahujúce sa na investičnú činnosť (+) | 49 | | |
| B.19. | Ostatné výdavky vzťahujúce sa na investičnú činnosť (-) | 50 | | |
| **B** | **Čisté peňažné toky z investičnej činnosti (súčet B.1. až B.20.)** | 51 | **149 244** | **-102 168** |
| | **Peňažné toky z finančnej činnosti** | | | |
| C.1. | Peňažné toky vo vlastnom imaní (súčet C.1.1 až C.1.8.) | 52 | | 0 |
| C.1.1. | Príjmy z upísaných akcií a obchodovaných podielov (+) | 53 | | |
| C.1.2. | Príjmy z ďalších vkladov do vlastného imania spoločníkmi alebo fyzickou osobou, ktorá je účtovnou jednotkou (+) | 54 | | |
| C.1.3 | Prijaté peňažné dary (+) | 55 | | |
| C.1.4 | Príjmy z úhrady straty spoločníkmi (+) | 56 | | |
| C.1.5. | Výdavky na obstaranie alebo spätné odkúpenie vlastných akcií a vlastných obchodných podielov (-) | 57 | | |
| C.1.6. | Výdavky spojené so znížením fondov vytvorených účtovnou jednotkou (-) | 58 | | |
| C.1.7. | Výdavky na vyplatenie podielu na vlastnom imaní spoločníkmi účtovnej jednotky a fyzickou osobou, ktorá je účtovnou jednotkou (-) | 59 | | |
| C.1.8 | Výdavky z iných dôvodov, ktoré súvisia so znížením vlastného imania (-) | 60 | | |
| C.2. | Peňažné toky vznikajúce z dlhodobých záväzkov a krátkodobých záväzkov z finančnej činnosti (súčet C.2.1 až C.2.10) | 61 | -140 360 | -364 289 |
| C.2.1. | Príjmy z emisie dlhových cenných papierov (+) | 62 | | |
| C.2.2. | Výdavky na úhradu záväzkov z dlhových cenných papierov (-) | 63 | | |
| C.2.3. | Príjmy z úverov, ktoré účtovnej jednotke poskytla banka alebo pobočka zahraničnej banky, s výnimkou úverov, ktoré boli poskytnuté na zabezpečenie hlavného predmetu činnosti (+) | 64 | 172 010 | |
| C.2.4. | Výdavky na splácanie úverov, ktoré účtovnej jednotke poskytla banka alebo pobočka zahraničnej banky, s výnimkou úverov, ktoré boli poskytnuté na zabezpečenie hlavného predmetu činnosti (-) | 65 | -189 782 | -189 783 |
| C.2.5. | Príjmy z prijatých pôžičiek (+) | 66 | | |
| C.2.6. | Výdavky na splácanie pôžičiek (-) | 67 | | |

| | | | | |
|---|---|---|---|---|
| C.2.7. | Výdavky na úhradu záväzkov z používania majetku, ktorý je predmetom zmluvy o kúpe prenajatej veci (-) | 68 | -122 588 | -174 506 |
| C.2.8. | Príjmy z ostatných dlhodobých záväzkov a krátkodobých záväzkov vyplývajúcich z finančnej činnosti účtovnej jednotky, s výnimkou tých, ktoré sa uvádzajú osobitne v inej časti prehľadu peňažných tokov (+) | 70 | | |
| C.2.9 | Výdavky na splácanie ostatných dlhodobých záväzkov a krátkodobých záväzkov vyplývajúcich z finančnej činnosti účtovnej jednotky, s výnimkou | 71 | | |
| C.3. | Výdavky na zaplatené úroky, s výnimkou tých, ktoré sa začleňujú do prevádzkových činností (-) | 72 | | |
| C.4. | Výdavky na vyplatené dividendy a iné podiely na zisku, s výnimkou tých, ktoré sa začleňujú do prevádzkových činností (-) | 73 | | |
| C.5. | Výdavky súvisiace s derivátmi, s výnimkou, ak sú určené na predaj alebo na obchodovanie, alebo ak sa považujú za peňažné toky z investičnej činnosti (-) | 74 | | |
| C.6. | Príjmy súvisiace s derivátmi, s výnimkou, ak sú určené na predaj alebo na obchodovanie, alebo ak sa považujú za peňažné toky z investičnej činnosti (+) | 75 | | |
| C.7. | Výdavky na daň z príjmov účtovnej jednotky, ak ich možno začleniť do finančných činností (-) | 76 | | |
| C.8. | Príjmy mimoriadneho charakteru vzťahujúce sa na finančnú činnosť (+) | 77 | | |
| C.9. | Výdavky mimoriadneho charakteru vzťahujúce sa na finančnú činnosť (-) | 78 | | |
| **C.** | **Čisté peňažné toky z finančnej činnosti (súčet C.1. až C.9.)** | 79 | **-140 360** | **-364 289** |
| **D.** | **Čisté zvýšenie alebo čisté zníženie peňažných prostriedkov (+/-) (súčet A + B + C)** | 80 | **58 045** | **158 295** |
| **E.** | **Stav peňažných prostriedkov a peňažných ekvivalentov na začiatku účtovného obdobia (+/-)** | 81 | **-533 991** | **-692 286** |
| **F.** | **Stav peňažných prostriedkov a peňažných ekvivalentov na konci účtovného obdobia pred zohľadnením kurzových rozdielov vyčíslených** | 82 | **-475 946** | **-533 991** |
| **G.** | **Kurzové rozdiely vyčíslené k peňažným prostriedkom a peňažným ekvivalentom ku dňu, ku ktorému sa zostavuje účtovná závierka (+/-)** | 83 | | |
| **H.** | **Zostatok peňažných prostriedkov a peňažných ekvivalentov na konci účtovného obdobia upravený o kurzové rozdiely vyčíslené ku dňu, ku ktorému sa zostavuje účtovná závierka (+/-)** | 84 | **-475 946** | **-533 991** |



# SPRÁVA O OVERENÍ SÚLADU VÝROČNEJ SPRÁVY

**Dodatok správy audítora**
**o overení súladu výročnej správy s účtovnou závierkou**
**v zmysle zákona č. 540/2007 Z.z. § 23 odsek 5**

pre spoločníkov spoločnosti

I. Overil som účtovnú závierku spoločnosti PEMAX PLUS, spol. s r.o. so sídlom v Banskej Bystrici, k 31. decembru 2014, uvedenú v bode 9.3 tejto výročnej správy, ku ktorej som dňa 1. júna 2015 vydal správu audítora a v ktorej som vyjadril svoj audítorský názor v nasledujúcom znení:

*Názor*

Podľa môjho názoru, účtovná závierka poskytuje pravdivý a verný obraz finančnej situácie spoločnosti PEMAX PLUS, spol. s r.o. k 31. decembru 2014 a výsledku jej hospodárenia za rok končiaci sa k uvedenému dátumu v súlade so zákonom o účtovníctve.

II. Overil som taktiež súlad výročnej správy s vyššie uvedenou účtovnou závierkou. Za správnosť zostavenia výročnej správy je zodpovedný štatutárny orgán spoločnosti. Mojou úlohou je vydať na základe overenia stanovisko o súlade výročnej správy s účtovnou závierkou.

Overenie som vykonal v súlade s medzinárodnými audítorskými štandardami. Tieto štandardy požadujú, aby audítor naplánoval a vykonal overenie tak, aby získal primeranú istotu, že informácie uvedené vo výročnej správe, ktoré sú predmetom zobrazenia v účtovnej závierke, sú vo všetkých významných súvislostiach v súlade s príslušnou účtovnou závierkou. Informácie uvedené vo výročnej správe na stranách 4-19 som posúdil s informáciami uvedenými v účtovnej závierke k 31. decembru 2014. Iné údaje a informácie, ako účtovné informácie získané z účtovnej závierky a účtovných kníh som neoveroval. Som presvedčený, že vykonané overovanie poskytuje primeraný podklad pre vyjadrenie stanoviska audítora.

Podľa môjho stanoviska uvedené účtovné informácie vo výročnej správe spoločnosti PEMAX PLUS, spol. s r.o., a.s. poskytujú vo všetkých významných súvislostiach pravdivý a verný obraz o účtovnej závierke k 31. decembru 2014, a sú v súlade so zákonom o účtovníctve č. 431/2002 Z.z. v znení neskorších predpisov.

V Banskej Bystrici, dňa 20.júla 2015

Ing. Martin Lacko
zodpovedný audítor
Kynceľová č.66, 974 01 Banská Bystrica
Licencia SKAU č. 738
DIČ:1029274323

Slovenská komora audítorov
SKAU
Č. licencie 738
Ing. Martin Lacko